

- Infos pratiques
- Culture
- Shopping - Beauté
- Alimentation
- Restaurants

Le Mannala

Guide de l'étudiant mulhousien   

Photographie : phototheque.mulhouse.fr - Graphismes et mise en page : Jessica GELLY, Université de Haute-Alsace



EDITO

Vous venez d'ouvrir la première édition du « Mannala », guide pratique de l'étudiant mulhousien. Ce guide est publié par le Bureau des Elèves de l'Ecole Nationale Supérieure de Chimie de Mulhouse (intégrée à l'UHA). Il a été fait par et pour des étudiants, afin de leur faciliter la vie s'ils cherchent un restaurant, une boutique de vêtements ou une pharmacie. Notre expérience de nouveaux arrivants à Mulhouse nous a rendu attentifs à l'intérêt d'un tel guide pour répondre aux besoins d'étudiants faisant leurs premières armes dans cette ville et ce campus. Aussi, nous avons souhaité livrer nos « bonnes adresses » et conseils d'une façon ludique mais néanmoins précise. Le guide a été rédigé à partir de « tests » effectués de façon anonyme auprès des différents commerces, pour pouvoir se forger une opinion critique. Un même testeur visite toutes les enseignes d'une même catégorie afin de pouvoir se baser sur les mêmes critères. Dans chaque catégorie, nous avons choisi une ou plusieurs enseignes « coup de cœur », qui nous ont particulièrement séduits ou surpris.

Plus de 500 adresses sont répertoriées et la moitié d'entre elles ont été testées. Bien entendu, des erreurs peuvent apparaître et l'équipe tient à s'en excuser par avance auprès des enseignes. Si vous en découvrez ou que vous souhaitez faire part de vos remarques concernant ce guide, n'hésitez pas à nous les communiquer via notre courriel (LeMannala@gmail.com). « Le Mannala » ne se prétend pas exhaustif et doit être lu et utilisé dans l'esprit qui a régi son élaboration : un outil à destination du monde étudiant.

Nous vous remercions de votre compréhension tout particulièrement à l'égard de cette première édition et espérons que « le Mannala » vous apportera l'envie et le plaisir de découvrir agréablement Mulhouse et son campus.



Mlle Fanny Alousque,
M. Brice Bellet,
Mlle Céline Cendrier,
M. Alban Chappaz-Gillot,
M. Timothé Desmoudt,
Mlle Lucie Kray,
Mlle Virginie Vaché,
Mlle Myriam Vermersch.

Pour toute l'aide apportée à la réalisation de ce guide, nous tenons à remercier :
Mmes Audrey Alau, Nadia Benouamer, Jessica Gelly, Mevlüde Gündüz, Aline Humbert, Sylvie Pivodori, l'UHA et la Commission d'Aide aux Projets Etudiants, la Fondation pour l'ENSCMu, la Ville de Mulhouse, l'équipe du Strassbuch et l'imprimerie RUGE.

Le Bureau des Elèves de L'ENSCMu se réserve le droit de production, de copie, d'utilisation sous quelque forme que ce soit des renseignements issus de l'édition 2009.
Guide gratuit : ne peut être vendu.

TABLE DES MATIÈRES



Infos pratiques	8
Urgences	9
Adresses utiles	9
Agences de voyages	10
Auto-écoles	12
Banques	13
Etudiants	15
Logements étudiants	15
Mutuelles étudiantes	16
Services aux étudiants	16
Où manger	16
Friteries - fast-foods	16
Kebabs	17
Sandwicheries	18
Formation - emploi	19
Agences intérim	19
Formation - emploi	20
Logement	20
Agences immobilières	20
Logements de passage	23
Quotidien	27
Imprimeries	27
Laveries - blanchisseries	28
Pharmacies	28
Photocopies	31
Pressing	31
Couture - retouche de vêtements	31
Santé	32
Personnes handicapées	32
Ambulances	32
Hôpitaux	33
Prévention	33
Transports	35
Bus et tram	35
Location de vélos	35
Location de voitures	35
Location de voitures et d'utilitaires	35
Location de voitures	36
Taxis	37
Train	38



Culture	39
Bibliothèques	40
Bowling	41
Cinémas	41
Musées	41
Patinoire	42
Piscines	43
Salles de spectacles	43



Shopping

45

Mode femme	46
Grandes tailles	46
Vêtements femme	46
Lingerie	48
Mode homme	49
Magasins de sport	50
Accessoires	51
Bijouteries - montres	51
Bijoux fantaisie	54
Maroquinerie	55
Chaussures	56
Sports de glisse	58
Coiffeurs	58
Parfumeries	59
Tatouage - piercing	60
Pour la maison	61
Accessoires de fête	61
Antiquités	62
Idées cadeaux	62
Fleuristes	63
Jeux	63
Son - image	64
High tech	
Disquaires	
Informatique	
Instruments de musique	
Jeux vidéo	
Photographie	
Téléphonie	
Librairies	68



Alimentation

70

Grandes surfaces	71
Petits plaisirs	72
Alcool	72
Boucheries	73
Boulangeries	73
Café - thé	76
Chocolateries	76
Fromageries	77
Glaciers	78
Librairies	68



Restaurants

79

Restaurants asiatiques	82
------------------------	----

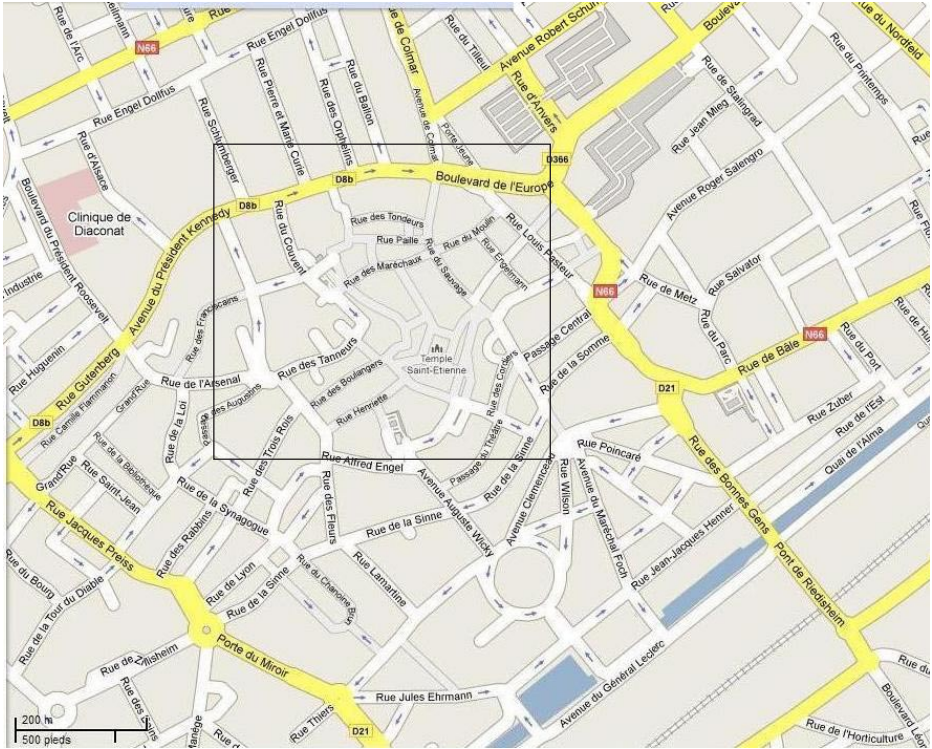

Centre ville



/ INFOS PRATIQUES





Urgences

EDF (Sécurité dépannage)	Tél : 08 10 33 30 68
Gendarmerie	Tél : 03 89 44 19 23
GDF (Sécurité dépannage)	Tél : 08 10 43 30 68
Mairie	Tél : 03 89 32 58 58
2 rue Pierre-et-Marie-Curie	
Police municipale	Tél : 03 89 59 07 70
41 avenue Kennedy <i>Ouvert au public du lundi au samedi de 8h à 12h et de 14h à 18h</i>	
Police secours	Tél : 17
Pompiers	Tél : 18
SAMU	Tél : 15
2 rue du Dr Laennec	
Urgence assainissement - Lyonnaise des eaux	Tél : 03 89 66 96 60

Adresses utiles

Agence Nationale Pour l'Emploi	Tél : 03 89 33 22 00
105 avenue de Colmar <i>du lundi au mercredi et le vendredi : 8h30-16h15 et jeudi : 8h30-12h30</i> www.anpe.fr	
Chambre de Commerce et de l'Industrie	Tél : 03 89 66 71 96
8 rue du 17 Novembre www.mulhouse.cci.fr	
Caisse d'Allocations Familiales	Tél : 08 20 25 68 10
26 avenue Robert Schuman <i>du lundi au vendredi : 8h00-16h00</i>	
CLOUS	Tél : 03 89 33 64 64
1 rue Alfred Werner	

CPAM	Tél : 36 46
26 avenue Robert Schuman <i>du lundi au vendredi : 8h00-16h00</i>	
Mairie	Tél : 03 89 32 58 58
2 rue Pierre et Marie Curie <i>du lundi au vendredi : 8h15-12h00 et 13h00-17h00</i> Possibilité de joindre la mairie par mail via le site www.mulhouse.fr	
Office du tourisme	Tél : 03 89 35 48 48
9 avenue Foch et place de la Réunion <i>du lundi au vendredi : 9h00-12h00 et 14h00-17h00</i>	

Agences de voyages

African Safari Club France	Tél : 03 89 45 37 12
2 rue du Sauvage	
Antoni Voyages	Tél : 03 89 56 98 60
22 rue Louis Pasteur	
Atlas Tours Voyages	Tél : 03 89 43 09 44
154 avenue de Colmar	
Biladi	Tél : 03 89 33 96 44
116 avenue de Colmar	
Club Med	Tél : 03 89 66 14 15
42 rue des Boulangers	
CWT Voyages	Tél : 03 89 56 12 41
12 rue du Sauvage	
Dogan Voyages	Tél : 03 89 66 23 23
33 avenue de Colmar	
Europatours	Tél : 03 89 53 27 00
170 rue des Romains	
Hotelplan Voyages	Tél : 03 89 66 34 66
32 rue Henriette	
Jet Tours	Tél : 03 89 56 00 89
12 rue du Sauvage	

L'île aux Voyages	Tél : 03 89 43 33 15
77 rue de Belfort	
L'tur	Tél : 03 89 56 62 92
8 place de la Réunion	
MB Voyage	Tél : 03 89 60 88 88
44 rue de Sausheim	
Mugler Ringenbach Voyages	Tél : 03 89 46 19 10
3 porte de Bâle	
Nouveaux Espaces	Tel : 03 89 56 63 14
14 rue des Boulangers	
Tawa Europe Sarl	Tél : 03 89 36 02 00
28 rue du Sauvage	
Thomas Cook Voyages Agence Wasteels	Tél : 03 89 45 98 20
14 avenue Auguste Wicky	
Royer Voyages	Tél : 03 89 45 24 34
9 avenue du Maréchal de Lattre de Tassigny	
Numidia Travel Services	Tél : 03 89 45 77 77
15 rue Louis Pasteur	
Nouvelles Frontières	Tél : 08 25 00 08 25
1 rue du Sauvage	
Rixtours	Tél : 03 89 66 55 99
7 avenue du Maréchal Foch	
Sphere	Tél : 03 89 45 36 79
101 rue Vauban	
Tertio Voyages	Tél : 03 89 66 15 15
52 rue du Sauvage	
Voyages Lesage	Tél : 03 89 36 26 00
9 avenue du Maréchal Foch	
Voyages Mosaic	Tél : 03 89 33 28 50
40 avenue Aristide Briand	

Auto-écoles

Auto-Ecole Abbatucci	Tél : 03 89 66 58 70
93 rue de Bâle	
Auto-Ecole Actuel	Tél : 03 89 42 45 45
60 avenue de Colmar	
Auto Ecole Avenir	Tél : 03 89 42 07 58
13 rue Engel Dollfus	
Auto-Ecole Champion	Tél : 03 89 59 02 00
43 rue de l'Agriculture	
Auto Ecole Chopin	Tél : 03 89 42 27 13
2 rue du Ravin	
Auto-Ecole Equinoxe	Tél : 03 89 45 69 40
7 porte de Bâle	
Auto Ecole Franklin	Tél : 03 89 42 38 63
50 rue Franklin	
Auto Ecole Gérard	Tél : 03 89 66 56 22
36 Grand Rue	
Auto Ecole Lamm	Tél : 03 89 44 01 62
39 avenue d'Altkirch	
Auto Ecole Larger	
24 avenue Aristide Briand	
6 rue Paul Déroulède	
Auto Ecole Passion	Tél : 03 89 33 99 28
35 rue de Belfort	
Auto Moto Ecole Fischer	
168 rue Vauban	
24 rue Anna Schoen	
Ecol Auto Lamm	Tél : 03 89 45 45 62
64 rue d'Illzach	
Elite 68 Ecole Départementale d'Education Routière	Tél : 03 89 66 04 78
39 allée Gluck	

Euro Leader

29 rue de Soultz
99 rue d'Illzach

Tél : 03 89 53 78 67

Tél : 03 89 45 58 34

Horizon Bourtz

Tél : 03 89 53 74 06

51 rue des Martyrs

L'Aurore

Tél : 03 89 46 09 52

10 rue du Saule

Mobilité pour l'Emploi

Tél : 03 89 31 42 83

2 rue des Flandres

Souici Abdelmadjid

Tél : 03 89 45 80 40

21 rue de Zillisheim

Banques

B.E.C.M

Tél : 03 89 33 82 00

24 rue Eugène Ducretet

Banque de France

Tél : 03 89 66 95 00

11 rue de la Somme

Banque Kolb

Tél : 03 89 36 55 00

6 avenue du Maréchal Foch

Banque Populaire d'Alsace

12 allée Nathan Katz

Tél : 08 20 33 68 13

27 place de la Réunion

Tél : 03 89 35 31 09

3 rue de Metz

Tél : 03 89 36 50 40

33 avenue de Colmar

Tél : 08 20 33 68 11

55 avenue du Président Kennedy

Tél : 08 20 33 68 15

6 place du Général de Gaulle

Tél : 03 89 66 96 46

60 avenue Aristide Briand

Tél : 08 20 33 68 12

73 rue de Soultz

Tél : 03 89 51 37 87

92 rue de Belfort

Tél : 08 20 33 68 20

BNP Paribas

9 rue de Brunstatt

Tél : 03 89 32 73 05

16 place de la Réunion

Tél : 08 20 82 00 01

17 avenue Auguste Wicky

Tél : 08 20 82 00 01

26 rue de Belfort

Tél : 08 20 82 00 01

8 place de la République

Tél : 08 20 82 00 01

6 rue Lefebvre

Tél : 08 20 82 00 01

Caisse d'Épargne d'Alsace

15 rue du Dr Alphonse Kienzler	Tél : 08 20 32 01 40
42 rue de Soultz	Tél : 08 20 32 01 15
48 avenue de Colmar	Tél : 08 20 32 01 29
5 rue Elles	Tél : 08 20 32 01 17
6 rue Jean Martin	Tél : 08 20 32 01 16
7 rue du Sauvage	Tél : 08 20 32 01 28
9 place de la Réunion	Tél : 08 20 32 01 27
7 boulevard du President Roosevelt	Tél : 08 20 32 01 26

CIC, Banque CIC Est

34 rue de Soultz	Tél : 03 89 52 31 76
40 rue de la Sinne	Tél : 03 89 36 23 05
10 place Franklin	Tél : 03 89 59 57 11
40 rue de la Sinne	Tél : 08 20 82 11 87

Crédit Agricole d'Alsace Vosges

24 boulevard de l'Europe	Tél : 03 89 56 17 26
36 rue de la Sinne	Tél : 03 89 45 24 96
6 rue de Didenheim	Tél : 03 89 32 13 07

Crédit Mutuel

61 avenue de Colmar	Tél : 08 20 89 46 17
13 rue François de Fénelon	Tél : 08 20 89 46 38
76 rue de Soultz	Tél : 08 20 01 10 16
44 rue d'Illzach	Tél : 08 20 89 46 16
45 boulevard des Alliés	Tél : 08 20 89 46 16
7 place de la Paix	Tél : 08 20 89 46 11
12 rue de Brunstatt	Tél : 08 20 89 46 30
5 place de la République	Tél : 08 20 00 62 16
6 porte du Miroir	Tél : 08 20 89 46 14
16 rue de Provence	Tél : 08 20 89 46 10
37 avenue du President Kennedy	Tél : 08 20 89 46 10
18 place du Printemps	Tél : 08 20 89 46 15
2 avenue Aristide Briand	Tél : 08 20 89 46 18
36 rue Paul Cézanne	Tél : 08 20 89 46 10

Fortis Banque France

Tél : 03 89 45 80 91

68 rue Jean Monnet

HSBC

Tél : 03 89 45 98 00

12 rue de la Sinne

La Banque Postale

10 rue des Rabbins	Tél : 03 89 46 88 60
2 rue Mercière	Tél : 03 89 46 83 50
21 rue de Thann	Tél : 08 92 70 01 41
23 rue du Dr Alphonse Kienzler	Tél : 03 89 32 92 60
3 place du Général de Gaulle	Tél : 08 92 70 01 41
35 avenue Aristide Briand	Tél : 03 89 32 71 60
45 rue Vauban	Tél : 03 89 36 55 70
5 rue d'Avignon	Tél : 03 89 32 71 70
7 boulevard de l'Europe	Tél : 03 89 45 27 10
8 rue de St Louis	Tél : 03 89 31 73 80

LCL - Le Crédit Lyonnais

11 place de la Réunion	Tél : 08 20 82 44 52
4 rue de Chemnitz	Tél : 03 89 60 71 70
9 avenue Aristide Briand	Tél : 03 89 33 56 81

Société Générale

34 rue Paul Cézanne	Tél : 03 89 36 57 00
2 boulevard de l'Europe	Tél : 03 89 36 58 00
2 avenue de Riedisheim	Tél : 03 89 65 12 66
rue Paul Cézanne	Tél : 03 89 59 60 80

Etudiants

Logements étudiants

CAF du Haut Rhin

Tél : 03 89 46 97 68

26 avenue Robert Schuman
www.caf.fr

CLOUS

(Melle TISON : 03 89 33 60 62)

11 rue des frères Lumière
Bâtiment C

Résidence les Hauts de l'Illberg

(Mme LIDY : 03 89 33 64 65)

13 rue des frères Lumière

Résidence les Doves et les Berges

(Mme LIDY : 03 89 33 64 65)

18 à 28 quai des cigognes

Résidence Master Doctorat

(Mme LIDY : 03 89 33 64 65)

50 boulevard Stoessel

Résidence Katia et Maurice Krafft

(Mme LIDY : 03 89 33 64 65)

40 à 46 boulevard Stoessel
www.clous-mulhouse.cnous.fr

Logement Jeune 68

Tél : 03 89 66 00 88

28A rue des Franciscains

Mutuelles étudiantes

LMDE

Tél : 3260 dites « LMDE »

5 boulevard de l'Europe
du lundi au vendredi : 8h30-17h30 (17h le vendredi)

MGEL

Tél : 03 89 32 04 67

45 avenue du Président Kennedy
du lundi au vendredi : 9h00-18h00

Services aux étudiants

SUAC (Service Universitaire de l'Action Culturelle)

Tél : 03 89 33 64 40

Maison de l'Université
2 rue des frères Lumière

SIO (Service d'Information et d'Orientation)

Tél : 03 89 33 64 40

Maison de l'Étudiant
1 rue Alfred Werner
Responsable : Brigitte Le Trong

SUMPPS

Tél : 03 89 33 64 45

Service universitaire de médecine préventive et de prévention de la santé
Maison de l'étudiant 1er étage
1 rue Alfred Werner
medecinepreventive@uha.fr

SUAPSPA

Tél : 03 89 43 44 52

Service Universitaire des Activités Physiques, Sportives et de Plein Air
3 rue des frères Lumière
Responsable : Xavier Demuth

Où manger

Friteries - fast-foods

Friterie Alsacienne Tél : 03 89 56 52 59

22 rue Wilson

Friterie Américaine Tél : 03 89 59 00 67

29 avenue de Colmar

Friterie Chinatown Tél : 03 89 53 57 26

81 rue de Soultz

Friterie New York Tél : 03 89 59 79 50

133 avenue de Colmar

Friterie Nguyen Tél : 03 89 45 47 07

20 rue des Bonnes Gens

Hallal du Marché Tél : 03 89 43 68 72

1 rue Thénard

Quick Tél : 03 89 59 82 61

236 rue de Belfort

Mc Donald's

1 rue Léo Lagrange Tél : 03 89 43 04 04

54 rue du Sauvage Tél : 03 89 45 85 80

YANIS BURGER Tél : 03 89 52 96 91

15 rue de Gunsbach

Kebabs

ANTALYA Tél : 03 89 56 45 65

2 rue d'Ilizach

ANTEP SOFRASI Tél : 03 89 42 72 53

84 avenue Aristide Briand

BILAL BILAL Tél : 03 89 46 28 96

33 rue du Manège

Bizim Kebab Tél : 03 89 56 57 42

1 rue Henriette

Bizim Kebab Ad	Tél : 03 89 60 10 05
57 rue de Strasbourg	
CICEK	Tél : 03 89 32 16 88
7 place Franklin	
Doner Burger	Tél : 03 89 45 30 45
16 rue Louis Pasteur	
ELBISTAN KEBAB	Tél : 03 89 56 06 29
10 rue de l'Arsenal	
Ephese	Tél : 03 89 56 66 94
14 rue de la Moselle	
KARADENIZ SENER	Tél : 03 89 59 77 80
64 avenue Aristide Briand	
KEBAB TOUR DE L'EUROPE	Tél : 03 89 66 07 39
13 rue du Sauvage	
KEBAB 2000	Tél : 03 89 56 01 81
5 rue Engelmann	
L'île au Kebab	Tél : 03 89 56 45 65
2 rue d'Illzach	
MAC DONER	Tél : 03 89 42 22 63
81B rue de Strasbourg	
MONSIEUR TERZI SEYIT	Tél : 03 89 66 34 25
22 rue de l'Arsenal	
Pause Kebab	Tél : 03 89 50 40 98
3 rue Victor Boltz	
RESTAURANT CAPPADOS	Tél : 03 89 56 14 51
2B rue du Mittelbach	
Sandwicheries	
Au Bon Sandwich	Tél : 03 89 46 20 67
3 avenue de Colmar	
CHEZ ALI	Tél : 03 89 33 01 32
13 rue de la Doller	

EUROP SNACK	Tél : 03 89 45 60 13
8 avenue Robert Schuman	
LE CONVIVAL BRASSERIE	Tél : 03 89 46 11 06
5 rue de la Sinne	
LE SCHWEISSDISSI BAR BRASSERIE	Tél : 03 89 59 96 08
39 rue Thierstein	
Mixte	Tél : 03 89 43 21 63
9B rue Brustlein	
Pause Sandwichs	Tél : 03 89 32 15 98
4 rue de Brunstatt	
SNACK BRIAND	Tél : 03 89 60 38 95
55 avenue Aristide Briand	
Snack Coco	Tél : 03 89 43 27 17
1 avenue de Lutterbach	
Subway	Tél : 03 89 45 30 28
5 rue du Sauvage + Centre commercial Porte Jeune	
ULUS SULTAN	Tél : 03 89 33 05 01
54 avenue du Président Kennedy	

Formation - emploi

Agences intérim

Adecco France	Tél : 03 89 66 03 13
18 rue Poincaré	
Adecco France	Tél : 03 89 33 55 54
40 avenue du Président Kennedy	
Adecco France	Tél : 03 89 32 97 28
90 rue de Bâle	
Adecco Travail Temporaire	Tél : 03 89 66 03 13
1 place de la Paix	
Adia	Tél : 03 89 45 92 45
17 rue Wilson	

Alsa Temporaire SA	Tél : 03 89 46 13 13
25 rue de la Sinne	
Cap Intérim	Tél : 03 89 35 35 50
4 rue Mittelbach	
Crit	Tél : 03 89 32 92 20
45 avenue de Colmar	
DLSI	Tél : 03 89 33 19 66
39 rue de Bâle	
Europ Intérim	Tél : 03 89 43 21 23
82 avenue de Colmar	
Manpower	Tél : 03 89 46 70 70
11 rue Paul Déroulède	
Manpower	Tél : 03 89 35 48 50
1 avenue Roger Salengro	
Randstad Intérim	Tél : 03 89 36 72 30
3 avenue du Maréchal de Lattre de Tassigny	
Start People	Tél : 03 89 56 96 96
59 rue de Bâle	
Vediorbis	
5 place Paix	Tél : 03 89 46 32 46
5 avenue du Maréchal Foch	Tél : 03 89 66 12 06
12 avenue Auguste Wicky	Tél : 03 89 46 79 72

Formation - emploi

AFPA (Association pour la Formation Professionnelle pour Adultes)	
rue de l'Ecluse	Tél : 03 89 52 83 83
ANPE	Tél : 03 89 45 96 00
13 rue Wilson	
Agence de Mulhouse-Nord	Tél : 03 89 33 22 00
105 avenue de Colmar	
Association PAPHYRUS (Centre de Ressources et de Documentation Pédagogiques)	
42 rue de Bâle	Tél : 03 89 56 24 77

Semaphore Tél : 03 89 66 33 13

9 rue du Moulin

Université Populaire Tél : 03 89 46 48 48

13 rue des Franciscains

L'Université Populaire de Mulhouse propose un très grand choix d'activités, près de 750. En plus de son éventail déjà très large d'activités, qui s'enrichit régulièrement de nouvelles disciplines, l'UP organise des week-ends à thème, des conférences, des visites guidées.

Logement

Agences immobilières

Accord Immobilier Tél : 03 89 45 40 79

2 rue Niffer

Actilog Association Immobilière Sociale Tél : 03 89 32 71 35

3 avenue Président Kennedy

Action Immobilier Tél : 03 89 59 80 39

53 avenue Président Kennedy

Agence Immobilière Clémenceau Tél : 03 89 44 12 06

29 rue Wanne

Agence La Roseaie Tél : 03 89 60 51 81

78 rue de Belfort

Agence Vella –Lieb Tél : 03 89 65 51 00

14 boulevard Léon Gambetta

Buecher L'Immobilier Tél : 03 89 45 50 73

28 rue du Sauvage

Cabinet Mannarelli Tél : 03 89 31 87 76

56 rue Verdun

Centrale Immobilière Tél : 03 89 35 31 31

22 rue de la Sinne

Century 21 Mulhouse Tél : 03 89 66 03 44

14 avenue du Maréchal de Lattre de Tassigny

Consult'Immo Tél : 03 89 46 59 46

20 rue de la Sinne

Desaulles cb Richard Ellis	Tél : 03 89 46 20 80
11 avenue d'Altkirch	
Esk Immo	Tél : 03 89 36 88 80
31 rue des Trois Rois	
Etablissements Erdesa	Tél : 03 89 45 23 08
17 avenue Roger Salengro	
Foncia alsace	Tél : 03 89 56 60 06
6 rue du Sauvage	
Gerard Immobilier	Tél : 08 79 72 34 48
2 rue de Mittelbach	
Gredy Andre	Tél : 09 77 61 57 35
2 rue Bonbonnière	
Grosjean Immobilier	Tél : 03 89 42 36 75
4 rue d'Alsace	
Immobilière de la Sinne	Tél : 03 89 35 33 00
12B rue de la Sinne	
Immobilière Services	Tél : 03 89 45 63 20
21 rue Jean Mieg	
Index Immobilier SARL	Tél : 03 89 45 55 55
38 avenue Clemenceau	
Laforêt Immobilier	Tél : 03 89 36 02 40
2 rue de la Somme	
Logiq'Immo	Tél : 03 89 60 07 44
88 rue de Belfort	
Orpi Mulhouse	Tél : 03 89 56 56 56
9 avenue du Maréchal de Lattre de Tassigny	
Patrimoine Immobilier	Tél : 03 89 50 89 36
4 rue Magenta	
Poincaré Immobilier	Tél : 03 89 36 08 88
21 avenue Roger Salengro	
Prodim Immobilier	Tél : 03 89 46 06 77
15 avenue du Maréchal Foch	

Riss Immobilier Tél : 03 89 42 02 01

36 rue de Belfort

Safer d'Alsace Tél : 03 89 43 24 67

18 rue des Orphelins

Sasik Tél : 03 89 66 86 68

32 passage du Théâtre

Selma Immobilier Tél : 03 89 43 66 98

63 quai Forst

Sergim Gestion Tél : 03 89 59 88 11

10 rue Schlumberger

Stampf Immobilie Tél : 03 89 45 49 54

2 rue Poincaré

Tasquin Immobilier Tél : 03 89 36 04 15

3 boulevard de l'Europe

3 Rois Immobilière Tél : 03 89 46 03 45

33 rue des Trois Rois

Valencay Immobilier Tél : 03 89 46 59 60

5 rue Alfred Engel

Logements de passage

L'auberge des trois frontières Tél : 03 89 42 63 28

37 rue de L'illberg

Ouvert du 1^{er} février au 23 décembre

L'auberge dispose d'aménagements pour les handicapés moteurs et mentaux.

NOM	COORDONNEES	INFOS
A l'Hôtel Salvator	29 passage Central Tél : 03 89 45 28 32 Fax : +33 (0) 3 89 56 49 59 www.hotelsalvator.fr	50 chambres insonorisées, climatisées Parking privé fermé payant Canal satellite, Canal+,wifi Salle réunion panoramique Animaux domestiques admis
Appart'Hôtel Victoria Garden	8 rue St Sauveur Tél : 03 89 36 39 00 fax : 03 89 36 39 01 www.victoriagarden.com	80 chambres ** avec Kitchenette 4 salles de séminaires wifi Animaux domestiques admis
B&B Hôtel B&B Mulhouse Centre Ville	avenue de Colmar Tél : 08 92 78 29 29 www.hotel-bb.com	Chambres tous conforts, climatisés Accueil groupe, Parking fermé, connexion internet, TV câblée Facilités pour handicapé
Best Western Hôtel de la Bourse	14 rue de la Bourse Tél : 03 89 56 18 44 www.bourse-hotel.com	48 chambres *** dès 39 € WIFI, TV par satellite Parking privé payant, Animaux domestiques acceptés sauf chats
Contact Hôtel Hôtel Bristol Adh	18 avenue de Colmar Tél : 03 89 42 12 31 fax : 03 89 42 50 57 www.hotelbristol.com	90 chambres Wifi, 3 étoiles Canal+ 5 salles de séminaire. Banquets Soirée VRP. Canal + et Canal Satellite. Possibilité de chambres climatisées et parking privé fermé gratuit et un garage payant

Infos pratiques

<p>Etap hotel mulhouse dornach</p>	<p>1 rue Marc Seguin-Dornach Parc de la Mer Rouge Tél : 08 92 68 31 94 Fax : 03 89 32 11 98 www.etaphotel.com</p>	<p>67 chambres pour 1, 2, 3, personnes à partir de 37€ ; salle de bain, TV satellite.</p>
<p>Holiday Inn H3C Franchisé indépendant</p>	<p>34 rue Paul Cézanne 03 89 60 44 44 Réservations : Tél : 0800 911 617 www.holidayinn.fr</p>	<p>Hôtel 4****- Terrasse d'été - Banquet & séminaires - Espace sensoriel Piscine intérieure-Parking privé fermé-WIFI</p>
<p>Hôtel de Bâle</p>	<p>19 passage Central Tél : 03 89 46 19 87 www.hoteldebale.fr</p>	<p>Hôtel ** 32 chambres accueil et tradition Situation centrale et calme - Parking A 5 mn gare et 20 mn aéroport, animaux admis</p>
<p>Hôtel du Musée-Gare</p>	<p>3 rue de l'Est Tél : 03 89 45 47 41 www.hotelmuseegare.com</p>	<p>Centre ville-150 m gare TGV-44 ch TV, 48€ à 68€-Réception 24hH/24-WIFI-Garage gratuit - très calme - Cours - Jardin - Salle de réunion</p>
<p>Hôtel du Parc</p>	<p>26 rue de la Sinne Tél : 03 89 66 12 22 fax : 03 89 66 42 44 www.hotelduparc-mulhouse.com</p>	<p>79 chambres et suites climatisées Garage privé - centre ville - Restaurant Déjeuner d'affaire - Séminaire - Banquets</p>
<p>Hôtel Formule 1</p>	<p>cité du parc Gluck 50 rue Soleil Tél : 08 91 70 53 28 www.hotelformule1.com</p>	<p>Chambre 1, 2, 3 personne à partir de 33€ par nuit. Chambre moderne avec coin lavabo, télévision. Toilettes et douches à deux pas de la chambre</p>

Hôtel Ibis Gare Centrale	53 rue de Bâle Tél : 03 89 46 41 41 www.ibishotel.com	Climatisation, connexion internet, télévision, salle de bains. Parking, animaux domestiques admis. Chambre à partir de 39€
Hôtel Restaurant Ibis Centre Filature	34 allée Nathan Katz Tél : 03 89 56 09 56 fax : 03 89 45 53 57 www.ibishotel.com	Climatisation, connexion internet, télévision, salle de bains. Parking, Wifi, animaux domestiques admis. Chambre à partir de 41€
Hotel le Strasbourg 2*	17 avenue de Colmar Tél : 03 89 36 54 70 www.hotel-le-strasbourg.com	48 chambres au centre ville. Chambres équipées d'une salle de bain, Tv, téléphone. Chambre de 1 à 4 personnes à partir de 30€.
Hotel Saint Bernard 2*	3 rue des Fleurs Tél : 03 89 45 82 32 fax : 03 89 45 26 32 www.hotel-saint-bernard.com	21 chambres au cœur de la ville. Parking fermé. Chambre à partir de 34€.
Kyriad Hôtel Mulhouse Centre Propriétaire	15 rue Lambert Tél : 03 89 66 44 77 fax : 03 89 46 30 66 www.hotel-mulhouse.com	60 chambres rénovées, climatisées, équipées d'une salle de bain, télévision, wifi. Animaux admis, sauna, hammam, parking, internet gratuit dans le hall, pressing.
Mercure Mulhouse Centre	4 place du Général de Gaulle Tél : 03 89 36 29 39 fax : 03 89 36 29 49 www.mercure.com	96 chambres, salles de réunion. Parking privé, animaux admis, wifi. Chambre équipée de wifi, radio, climatisation, minibar. Chambre à partir de 75€.

ResidHotel	Résidence Le Régent 49 rue de la Sinne Tél : 03 89 45 21 14 fax : 03 89 45 26 58 www.residhotel.com	Appartements équipés d'une kitchenette, salle de bain, coin séjour, Parking fermé, animaux admis, wifi, laverie. Appartement à partir de 79€ la nuit.
Squash 3000 L'Espace	8 rue Erckmann Chatrian Tél : 03 89 59 26 63 fax : 03 89 60 12 47 squash3000.com	42 chambres dont 6 duplex. Chambres équipées d'une salle de bain, télévision. Espace sportif, parking. Chambre + petit déjeuner à partir de 54€
Hôtel Wir	1 porte de Bâle fax : 03 89 46 44 91 www.hotelwir.com	40 chambres et appartements au centre ville. Chambres équipées d'une salle de bain, téléphone, télévision. Chambre de 1 à 3 personnes à partir de 40€.

Quotidien

Imprimeries

1 Plus 1 Photocomposition

Tél : 03 89 42 26 06

3 boulevard du Président Roosevelt

Action Repro Services

Tél : 03 89 33 52 70

31 rue Victor Schoelcher

du lundi au jeudi : 8h00-18h00, vendredi : 8h00-17h30

Apside

Tél : 03 89 32 76 53

40 rue Marc Seguin

Boomrang communication

Tél : 03 89 57 95 28

8 rue de Dunkerque
www.boomrang.fr

Copy Flash

Tél : 03 89 45 63 68

7 rue Gay Lussac

Impressions numériques couleurs et noir et blanc. Plans, plastifications et reliure

Deklic Graphique

Tél : 03 89 60 01 40

40 rue Jean Monnet

Imprimeur, Studio photo et création, infographie

www.deklic.fr

Grafic 68 Imprimerie

Tél : 03 89 46 58 63

7 rue des Tanneurs

du lundi au vendredi : 8h30-11h45 et 14h00-18h00, samedi : 9h00-12h00

Tous travaux d'impression pour professionnels et particuliers

Imprimerie Centrale

Tél : 03 89 42 01 15

32 rue Brustlein

du lundi au vendredi : 8h15-12h15 et 13h45-18h

Imprimerie Des Deux Ponts

Tél : 03 89 33 97 20

22 rue Schlumberger

Imprimerie Manupa

Tél : 03 89 59 26 66

40 rue Jacques Mugnier

du lundi au jeudi : 7h00-12h00 et 13h30-18h00, vendredi : 7h00-12h00 et 13h30-16h00

Imprimés publicitaires, administratifs, faire-part, catalogues, ...

www.manupa.fr

Imprimerie Rugé

Tél : 03 89 42 27 71

25 rue de la Fidélité

du lundi au vendredi : 9h00-18h00

Tous travaux d'impressions pour particuliers ou entreprises

www.imprimerie-ruge.com

Imprimerie Spéciale Fix Bloc

Tél : 03 89 42 15 48

41 rue des Vergers

Carnets, billetterie, Etiquettes, ...

Production Images

Tél : 03 89 42 49 43

27 rue Jacques Mugnier

du lundi au vendredi : 8h00-12h00 et 14h00-18h00

Photocopies

Espace Copie

Tél : 03 89 45 79 19

3 rue de la Meurthe

Maison JJ Loos et Cie (Copy Flash)**Tél : 03 89 45 63 68**

7 rue Gay Lussac

Laveries - blanchisseries**Lavanderie Ste Thérèse**

69 rue Ste Thérèse

Laverie GTI1bis rue des Halles
65 avenue de Colmar**Laverie Napoléon**

14 rue de l'île Napoléon

Lavomatique

25 rue Thénard

Spinginsfeld Aude

35 rue des Trois Rois

Pharmacies**Pharmacie Aux Lys Zielinski****Tél : 03 89 45 30 39**

37 place de la Réunion

Pharmacie Briand**Tél : 03 89 42 04 26**

29 avenue Aristide Briand

Pharmacie Caserne Lefebvre**Tél : 03 89 45 36 52**

58 rue Lefebvre

Pharmacie Centrale Lego**Tél : 03 89 45 48 96**

16 avenue de Colmar

Pharmacie Champougny**Tél : 03 89 52 34 62**

74 rue des Romains

Pharmacie Daguerre**Tél : 03 89 42 63 44**

22 rue Daguerre

Pharmacie de Dornach**Tél : 03 89 42 13 82**

8 rue de Belfort

Pharmacie de la Croix Blanche	Tél : 03 89 42 24 37
47 avenue de Colmar	
Pharmacie de l'Ange	Tél : 03 89 42 16 48
43 rue Franklin	
Pharmacie de la Porte du Miroir	Tél : 03 89 46 53 60
2 rue Jacques Preiss	
Pharmacie de la Porte Jeune	Tél : 03 89 45 28 60
5 avenue de Colmar	
Pharmacie de la Rue de Pfastatt	Tél : 03 89 42 20 25
114 rue de Pfastatt	
Pharmacie de la Victoire	Tél : 03 89 45 28 51
34 rue du Sauvage	
Pharmacie de l'Etoile	Tél : 03 89 46 53 46
66 rue de Bâle	
Pharmacie des Augustins	Tél : 03 89 32 16 66
258 rue de Belfort	
Pharmacie des Peupliers Gault	Tél : 03 89 42 44 19
19 rue du Dr Alphonse Kienzler	
Pharmacie des 3 Rois	Tél : 03 89 45 36 43
21 rue des Trois Rois	
Pharmacie Diemunsch	Tél : 03 89 33 03 18
40A rue Anna Schoen	
Pharmacie Dietrich Jean-Pierre	Tél : 03 89 43 36 22
30 rue Hederich	
Pharmacie Dietsch Pierre Richard	Tél : 03 89 45 32 43
24 rue Poincaré	
Pharmacie Drouot	Tél : 03 89 44 56 58
18 rue de Provence	
Pharmacie du Hasenrain	Tél : 03 89 44 22 75
77 avenue d'Altkirch	
Pharmacie du Marché	Tél : 03 89 42 17 82
6A boulevard du President Roosevelt	

Pharmacie du Nordfeld	Tél : 03 89 45 38 13
87 rue de Nordfeld	
Pharmacie du Tivoli	Tél : 03 89 54 93 13
15 rue de l'Horticulture	
Pharmacie Gault	Tél : 03 89 42 57 48
1 rue François de Fénelon	
Pharmacie Gerber Liliane	Tél : 03 89 66 16 25
18 rue de Metz	
Pharmacie Imhoff Jean	Tél : 03 89 52 23 45
45 rue de Soultz	
Pharmacie Kennedy	Tél : 03 89 42 00 93
34 avenue du Président Kennedy	
Pharmacie Keuentz Olivier	Tél : 03 89 45 28 29
9 rue du Sauvage	
Pharmacie Kibler	Tél : 03 89 64 41 67
1 rue de Sausheim	
Pharmacie Pierrefontaine Norbert Charlet	Tél : 03 89 60 01 70
1 rue de l'Ours	
Pharmacie Studer	Tél : 03 89 42 71 37
2 rue des Grains	
Pharmacie Vauban	Tél : 03 89 42 09 24
43 rue Vauban	
Pharmacie Zimmermann Pascal	Tél : 03 89 52 27 27
58 rue Pierre Brossolett	
Pharma 6 - service de garde	Tél : 03 89 32 90 85
230 rue de Belfort	

Pressing

5 à sec

Centre commercial les Maréchaux, 6 rue Lambert
Centre commercial Cora Dornach, 258 route de Belfort

Tél : 03 89 45 19 59
Tél : 03 89 42 62 98

Pressing Alsa-Press

Tél : 03 89 59 55 87

5 quai Forst

lundi : 14h00-18h30, du mardi au vendredi : 8h00-12h00 et 14h00-18h30, samedi : 9h00-12h00

Pressing Benjamin NHP (nettoyage hygiène propreté)

64 Route de Bâle

du lundi au vendredi : 8h00-12h00 et 14h00-18h00

Pressing Sainte Thérèse

angle rue Sainte Thérèse et avenue de Pfastatt

Rapid pressing

Tél : 03 89 42 66 72

53 avenue de Colmar

Select Pressing

Tél : 03 89 54 97 29

33 rue de Nordfeld

Couture - retouche de vêtements

Clinique du vêtement

Tél : 03 89 54 28 69

47 avenue d'Altkirch

CPJ multiservice Canavar

Tél : 06 23 86 72 32

Porte Jeune, 7 bis avenue de Colmar

Euro Retouche

Tél : 03 89 56 19 59

103 rue Vauban

Kar Zeki

Tél : 06 77 58 31 63

1 bis rue de la Filature

Mercerie Napoléon

Tél : 03 89 06 38 14

14 rue Ile Napoléon

Nadiroglu Camille

Tél : 03 89 46 37 55

4 rue des Tanneurs

Ozcandar Mehmet

Tél : 09 51 60 65 70

13 rue d'Illzach

Point retouches

Tél : 03 89 66 50 48

14 rue de la Paille

Retouches Boutiques

Tél : 03 89 46 38 11

44 avenue Clemenceau

Retouches Rosa Tél : 03 89 45 14 20

18 rue du sauvage

Un fil à la patte Tél : 06 06 52 79 83

4 rue des Tanneurs
unfilalapatte@hotmail.com

Santé

Personnes handicapées

GIP Maison des Personnes Handicapées, cabinet médical Tél : 03 89 35 31 20

26B rue des Merles

Maison départementale des personnes handicapées du Haut-Rhin

4 rue Schlumberger Tél : 03 89 60 81 83

Ambulances

Ambulance Bon Sauveur Tél : 03 89 37 00 90

22 rue Jean Monnet

Ambulances de la Hardt Tél : 03 89 32 02 16

22 rue Jean Monnet

Ambulances de Wittelsheim Tél : 03 89 55 22 24

22 rue Jean Monnet

Ambulances Mulhousienne Tél : 03 89 43 79 79

1bis rue du Dr Alfred Kleinknecht

Ambulances Saint Christophe Tél : 03 89 60 40 20

22 rue Jean Monnet

Ambulances Thannoises Tél : 03 89 37 00 58

22 rue Jean Monnet

Ambulances 68 Taxis Tél : 03 89 38 60 78

22 rue Jean Monnet

Mulhouse Secours Ambulance Tél : 03 89 43 43 12

22 rue Jean Monnet

Rescue 68

Tél : 03 89 59 58 77

3 rue Bouclier

Hôpitaux

Centre Hospitalier de Mulhouse

Tél : 03 89 64 74 74

87 avenue d'Altkirch - BP 1070

Hôpital Emile Muller

Tél : 03 89 64 64 64

20 avenue du Dr Laennec

Prévention

Alma 68 (Allô Maltraitance)

Tél : 03 89 43 40 80

ADEMAS

Tél : 03 89 32 72 50

Association pour le dépistage des maladies du sein
14 rue Gustave Hirn

Le Cap (centre de soin)

Tél : 03 89 33 17 99

4 rue Schlumberger

CIDFF

Tél : 03 89 60 45 43

Centre d'information aux droits des femmes et des familles
20 avenue du Président Kennedy
Cidff68@orange.fr

CPAM

Tél : 0 820 904 154

(protection sociale, clinique dentaire, nutrition, tabac, bilan de santé)
26 avenue Robert Schuman

Dépistage SIDA, MST (anonyme et gratuit)

Tél : 03 89 64 66 06

Centre Médicosocial

Tél : 03 89 36 64 25

4 rue des Bonnes Gens

Je vais mal

Tél : 0 800 00 68 68

La Licorne

Tél : 03 89 35 36 26

Prévention et traitement des maltraitances sexuelles
11 avenue Robert Schuman

Maison médicale de garde

Tél : 03 89 31 62 15

16 boulevard de l'Europe

Association pour la protection des Majeurs (APROMA)

3 rue Sébastien Bourtz

Planning Familial

Tél : 03 89 42 42 12

20 avenue du Président Kennedy

Prévention alcool, drogues, dépendances (AFPRA)

Tél : 03 89 56 90 80

7bis rue des Franciscains

Sémaphore Mulhouse sud alsace

23 allée Gluck
9 rue des Moulins

Tél : 03 89 33 07 72

Sépia

Tél : 03 89 35 46 66

Suicide écoute prévention intervention auprès des ados
8 avenue Robert Schuman
Ademas.alsace@wanadoo.fr

Vie Libre (guérison et promotion des victimes de l'alcoolisme) Tél : 03 89 50 90 77

62 rue de Soultz

Ecoute alcool

Tél : 0 811 913 030

Ecoute cannabis

Tél : 0 811 912 020

Transports

Bus et tram

SOLEA

Tramway et bus dans l'agglomération mulhousienne. Tramway accessible aux personnes en fauteuil roulant ou à mobilité réduite.

Porte Jeune : du lundi au vendredi : 7h30-12h30 et 13h30-18h30, samedi : 9h00-12h30

Gare centrale, hall d'arrivée : du lundi au vendredi : 7h15-12h15 et 13h45-18h45

Allô Soléa est à votre écoute : du lundi au vendredi : 7h30-18h00 (24h/24 et 7j/7)

www.solea.info

Location de vélos

Association Locacycles

Tél : 03 89 45 25 98

10 avenue du Général Leclerc

Location de VTC, VTT & vélos enfants, tandem, remorque, troisième roue et gardiennage
du lundi au vendredi : 5h45-12h00 et 13h30-20h00, samedi : 9h00-12h00 et 14h00-17h00

Vélocité

35 stations au cœur de la ville pour prendre un vélo ou le déposer
www.velocite.mulhouse.fr

Location de voitures

Acces Locations

Tél : 03 89 44 18 18

116 rue de Bâle
 Gare Centrale

Avis

Tél : 03 89 66 51 56

10 avenue du Général Leclerc et 116 rue de Bâle

Location de voitures et d'utilitaires

AZ Locations

Tél : 03 89 66 20 22

40 boulevard de l'Europe
 Location de voitures de tourisme et d'utilitaires

Bader SARL

Tél : 03 89 44 18 18

116 rue de Bâle
 Location de voitures

Carrosserie Jacob

Tél : 03 89 45 72 89

116 rue Vauban
 Location de voitures

Citer

Tél : 03 89 45 10 73

128 rue de Bâle
 Location de voitures de tourisme et d'utilitaires

Eurocars

Tél : 03 89 43 64 46

21 rue de Didenheim

Location de voitures

Garage Fey Guy

Tél : 03 89 42 26 57

65 rue Lavoisier
 Location de voitures de tourisme et d'utilitaires

Garage Hoff Thierry

Tél : 03 89 32 22 90

6 rue du Pommier
 Location de voitures

Hertz France	Tél : 03 89 65 15 04
94 rue de Bâle Location de voitures de tourisme, d'utilitaires et de véhicules frigorifiques	
Opel Rent Garage Muller	Tél : 03 89 33 27 50
23 rue de Thann Location de voitures et d'utilitaires	
Renault Rent Garage Maurice	Tél : 03 89 42 60 48
54 rue de Brunstatt Location de voitures de tourisme et d'utilitaires	
Regioscope	Tél : 03 89 44 38 21
18 rue de Bantzenheim Location minibus avec chauffeur + excursions touristiques + transfert aéroport	
Rent a Car	Tél : 03 89 42 63 36
21 rue de Didenheim Location de voitures de tourisme et d'utilitaires	
Ucar Location	Tél : 03 89 60 03 00
186 rue Josue Hofer Location de voitures de tourisme et d'utilitaires longues durées	
Walter	Tél : 09 75 56 24 29
50 rue Marc Séguin	
Taxis	
Agragrag Abdérrahmane	Tél : 03 89 43 84 42
24 rue des Roses	
Arnold Gisèle	Tél : 06 08 66 05 03
7 rue Jean-Jacques Rousseau Taxi-gisèle@wanadoo.fr	
Association Radio Taxis	Tél : 03 89 45 80 00
2 rue d'Anvers	
Bazile Denis	Tél : 06 12 16 42 92
43 rue de Soultz	
Ferreira Séraphin	Tél : 06 07 89 99 83
142 rue de Bâle	

Help Taxi	Tél : 06 87 16 67 41
7 rue Pierre Loti	
SARL Boos et Fils	Tél : 06 07 65 03 63
21 chemin des Ardennes	
Taxi Agnès	Tél : 06 75 20 88 39
90 rue de Bâle	
Taxi de la Thur	Tél : 06 07 56 35 02
Gare Centrale taxidelathur@wanadoo.fr	
Taxi Mulhouse	Tél : 06 09 12 56 01
21 rue du Cèdre	
Taxi Mulhouse Aéroport	Tél : 03 89 65 56 33
1bis rue Loucheur 46 rue de Norfeld	
Taxi Plée Jean-Luc	Tél : 06 89 62 95 67
39 rue Daguerre	
Taxi Sezen	Tél : 06 84 97 34 78
16 rue du Gaz	
Taxis Boyer	Tél : 06 63 15 86 47
7 rue Pierre Loti	
Taxis Réunis	Tél : 03 89 56 33 33
17 rue de la Sinne	

Train

Gare Centrale de Mulhouse ville

10 avenue du Général Leclerc
BP 1155
Informations au 36 35 (0,34 €/mn)
Cette gare est équipée d'un hotspot Wifi.

Gare SNCF de Mulhouse - Hasenrain

avenue d'Altkirch
lignes TER de Belfort à Mulhouse-Ville

Gare SNCF de Mulhouse - Dornach

rue Antoine Herzog

CULTURE

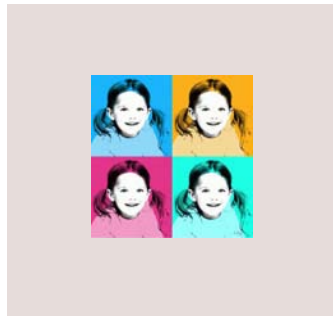



Bibliothèques

Pour des renseignements sur les tarifs : www.mulhouse.fr/fr/culture.phpPAGEID=276

Bibliothèque centrale / Grand'rue Tél : 03 89 46 52 88

19 Grand'rue

Médiathèque de la Filature Tél : 03 89 36 28 17

20 allée Nathan Katz

du mardi au samedi : 11h-18h30

Octobre à Juin : nocturne vendredi jusqu'à 20h30 et dimanche 14h-18h

Bibliothèque de Bourtwiller Tél : 03 89 52 45 54

4 rue de Gunsbach

du mardi au samedi 10h-12h et 14h-18h (sauf samedi 17h30)

Bibliothèque des Coteaux Tél : 03 89 42 43 29

8 rue Pierre Loti

du mardi au samedi : 10h-12h et 14h-18h (sauf samedi 17h30)

Bibliothèque de Dornach Tél : 03 89 42 19 68

3 rue du Thann

Horaires adultes : mercredi et vendredi 10h-12h et 14h-18h ; samedi 10h-12h et 14h-17h30

Horaires jeunesse : du mardi au samedi 14h-18h (17h30 samedi)

Bibliothèque Drouot Tél : 03 69 77 77 27

5 rue de Provence

du lundi au vendredi : 10h-12h et 14h-18h

Bibliothèque Salvator Tél : 03 89 45 51 24

12 rue Roger Salengro

du lundi au vendredi : 10h-18h30

Bowling

New Bowling Tél : 03 89 56 29 41

3 rue de Metz

Lundi, mardi, jeudi et vendredi : 17h-1h30 ; mercredi et samedi : 12h-1h30 ; dimanche : 10h-1h30

16 pistes de bowling, 5 tables de billard, 1 grand bar, voici ce que propose le New Bowling pour que vous puissiez passer une soirée agréable en famille ou entre amis. Une formule anniversaire est disponible de même que des tarifs spéciaux pour les groupes ou étudiants. Au cœur de Mulhouse, c'est LE lieu de loisirs par excellence !

www.newbowling.fr

Cinémas

Bel-Air

Tél : 03 89 60 48 99

31 rue Fénelon

Le Bel-Air est un cinéma labellisé cinéma d'art et d'essai. A l'affiche, des films français et des films étrangers en version originale raviront les amateurs et aussi les novices. De nombreux festivals tout au long de l'année vous permettront de mieux connaître cette partie du cinéma.

www.cinebelair.org

Kinepolis

Tél : 03 89 36 78 00

175 avenue Robert Schuman

Le complexe Kinepolis propose dans ses 14 salles des films des productions hollywoodiennes, des films en 3D et les avant-premières des films les plus attendus. Les cinéphiles apprécieront la grande diversité des films à l'affiche.

www.kinepolis.com

Le Palace

Tél : 03 69 61 84 54

10 avenue de Colmar

Le Palace vous offre 8 salles au cœur de la ville et une programmation originale. Un lieu accueillant qui vous donnera envie de le découvrir et des films de qualité, présentés en version originale, qui vous donneront envie d'y retourner !

www.lepalacemulhouse.com

Musées

www.musees-mulhouse.fr

N'hésitez pas à aller faire un tour sur le site pour vérifier les horaires d'ouvertures des musées.

Cité de l'Automobile, Musée National, collection Schlumpf ♥ Tél : 03 89 33 23 23

192 avenue de Colmar

*du 1er Janvier au 4 Janvier, du 7 Février au 3 Avril, du 5 Novembre au 31 Décembre : 10h-17h
du 4 Avril au 4 Novembre : 10h-18h*

du 5 Janvier au 6 Février, 10h-14h la semaine et jusqu'à 17h le week-end

Que vous soyez amateur de voitures ou non, ce musée vous laissera sans voix. Il retrace l'histoire automobile de ces débuts jusqu'aux années 90. Il est découpé en salles thématiques comme la salle réservée aux voitures de courses automobiles ou celle regroupant les plus belles Rolls-Royce et autres berlines de l'époque. Venez admirer les plus beaux modèles des prestigieuses marques qui ont fait l'histoire de l'automobile. Comptez une bonne après-midi pour savourer tous les modèles et vidéos présentés.

Tarifs : 10,50€, étudiants : 8,10€. Parking payant.

www.collection-schlumpf.com

Cité du Train**Tél : 03 89 42 83 33**

2 rue Alfred de Glehn
de 10h à 17h. Fermé le 25 décembre.
Ces horaires peuvent être modifiés en soirée lors des spectacles.
www.citedutrain.com

Musée de l'impression sur étoffes**Tél : 03 89 46 83 00**

14 rue Jean-Jacques Henner
accueil@musee-impression.com
Tous les jours sauf le lundi de 10h-12h et 14h-18h
Ouverture exceptionnelle le 26 décembre : 15h-18h
Fermeture : 1er Mai, 25 Décembre, 1er Janvier
Rentrez dans ce musée et vous comprendrez ce qui a fait la richesse de Mulhouse à l'époque : le textile. Ce musée expose des étoffes allant des premières indiennes aux tissus d'aujourd'hui. Il explique également les différentes techniques qui sont apparues au fil des ans. Laissez-vous impressionner par les techniques, les machines et les motifs présentés, par la richesse même du musée. Comptez entre 1h30 et 2h pour explorer les différentes salles et étages.
www.musee-impression.com

Musée EDF Electropolis**Tél : 03 89 32 48 60**

55 rue du pâturage
de 10h à 18h
Fermé les lundis, les 1er janvier, vendredi saint, 1er mai, 1er et 11 novembre, 25 et 26 décembre.

Le Musée Historique de Mulhouse**Tél : 03 89 33 78 17**

place de la Réunion
1er septembre au 30 juin : tous les jours sauf le mardi : 10h-12h et 14h-18h
Le musée est en accès libre jusqu'à 18h30 en juillet et en août et jusqu'à 19h en décembre.
Fermé les mardis, le 1er janvier, le Vendredi Saint, le Lundi de Pâques, le 1er mai, le Lundi de Pentecôte, le 14 juillet, les 1er et 11 novembre, les 25 et 26 décembre.
Musée situé à l'intérieur de l'ancien Hôtel de Ville, n'hésitez pas à y faire un tour lorsque vous passez sur la place de la Réunion. Ce musée regroupe différents objets, comme des meubles, des armes, des costumes, relatant les origines et l'histoire de Mulhouse. La collection est succincte mais tout de même intéressante. Vous pourrez également admirer les vitraux et les peintures de la salle du Grand Conseil.

Musée des Beaux-Arts «Villa Steinbach»**Tél : 03 89 33 78 11**

4 place Guillaume Tell
du 1er septembre au 30 juin : tous les jours sauf le mardi : 10h-12h et 14h-18h
Le musée est ouvert jusqu'à 18h30 en juillet et en août.
Fermé les mardis, le 1er janvier, le Vendredi Saint, le Lundi de Pâques, le 1er mai, le Lundi de Pentecôte, le 14 juillet, les 1er et 11 novembre, les 25 et 26 décembre.
Ne pensez pas rentrer dans un musée des Beaux-arts comme on en trouve dans les grandes villes. Ici les œuvres sont exposées dans une vieille demeure bourgeoise du 18e, comme il en reste peu à Mulhouse, au parquet grinçant et à l'escalier bancal. On y trouve des tableaux de tous genres et de toutes époques, situés sur plusieurs niveaux. Des expositions temporaires sont également proposées au dernier étage. Profitez-en c'est gratuit !

Autour de Mulhouse

Ecomusée d'Alsace

Tél : 03 89 74 44 74

UNGERSHEIM

du 4 avril au 4 novembre, à partir de 10h de la façon suivante :

- avril à juin : mercredi au dimanche hors vacances scolaires, tous les jours pendant les vacances scolaires

- juillet-août : tous les jours

- septembre à novembre : mercredi au dimanche et tous les jours pendant les vacances jusqu'au 4 novembre.

L'écomusée permet de découvrir la vie quotidienne d'un village alsacien d'autrefois grâce à la reconstitution de maison et de commerces artisanaux.

Musée du papier peint

Tél : 03 89 64 24 56

28 rue Zuber, RIXHEIM

de 10h à 12h et de 14h à 18h

Fermé les mardis, du 1er novembre au 30 avril, le 1er janvier, Vendredi Saint, 1er mai et 25 décembre.

www.museepapierpeint.org

Parc de Wesserling - Musée Textile

Tél : 03 89 38 28 08

rue du Parc, HUSSEREN-WESSERLING

du 1er avril au 13 juin : 10h-12h et 14h-18h (fermé le lundi, ouvert les jours fériés)

du 14 juin au 4 octobre : 10h-18h

du 5 octobre au 31 mars 2010 : 10h-12h et 14h-17h (fermé le lundi, ouvert jusqu'à 21h les soirs de Noël au Jardin)

Jardins métissés en accès libres sauf Jardins des 6 Sens - 7ème festival des jardins métissés du 14 juin au 4 octobre : 10h à 18h30

Noël au Jardin du 29 novembre au 29 décembre : tous les vendredis, samedis et dimanches de 17h15 à 21h15

www.parc-wesserling.fr

Patinoire

Patinoire Olympique

Tél : 03 89 32 00 90

47 boulevard Charles Stoessel

Mercredi : 14h-16h45, vendredi : 20h30-23h, samedi : 14h-16h45 et 20h30-23h30, dimanche : 9h30-11h45 et 15h-18h

La piste des Scorpions de Mulhouse s'ouvre certains soirs au public amateur comme averti pour des tours de pistes déchainés. Comptez environ 7€ location de patins comprise, il existe aussi des abonnements pour les habitués. Le mardi soir la patinoire se transforme en piste de karting sur glace.

Piscines

Les bains romains

Tél : 03 89 32 69 00

7 rue Pierre et Marie Curie

septembre à mai : Mardi : 16h-21h

mercredi et samedi : 14h-19h15, jeudi et vendredi : 7h30-19h15

Profitez des bienfaits du thermalisme en plein centre de Mulhouse. Dans un cadre idyllique, sauna, hammam, zones de repos vous procureront un sentiment de bien être à un prix très abordable.

Piscine de l'Illberg

Tél : 03 89 43 47 88

51 boulevard Stoessel

lundi : 14h-18h, dimanche : 8h-12h30, les autres jours : 7h30-20h

Que vous vouliez nager dans un bassin olympique ou participer aux cours d'aqua-gym, aqua-jogging ou d'aqua-palmes, la piscine de l'Illberg est faite pour vous. Des créneaux horaires sont spécialement réservés aux enfants en bas âge.

Stade nautique (de l'Illberg)

Tél : 03 89 43 47 88

51 (53) boulevard Stoessel

fin mai à début septembre : tous les jours : 10h-20h sous réserve de beau temps

Les deux grands bassins extérieurs permettront de vous rafraîchir pendant les longues journées chaudes de l'été mulhousien. De plus, des zones spéciales vous permettront de parfaire vos techniques de plongeon. Des aménagements spécifiques sont disponibles pour les personnes handicapées.

Piscine Pierre et Marie Curie

Tél : 03 89 32 69 00

7 rue Pierre et Marie Curie

lundi : 17h30-19h15, mardi : 7h30-14h, les autres jours : 7h30-19h15 – Fermé le dimanche

Venez participer à l'un des différents cours collectifs proposés (aqua-gym, aqua-jogging), vous détendre dans l'un des bains de relaxation ou parfaire votre bronzage au solarium.

Salles de spectacles

L'Entrepôt

Tél : 03 89 54 46 31

50 rue de Nordfeld

réservez sur place de 18h à 20h, par téléphone ou par courriel.

Si vous avez envie de vous chatouiller les zygomatiques, de vous fendre la poire ou toute autre activité semblable, c'est le lieu où aller.

www.lentrepot.org

Le Noumatrouff

Tél : 03 89 32 94 10

57 rue de la Mertzau

Réservez à la FNAC, sur ticketnet.fr, au Café Montaigne et à la MGEL

Vous pouvez y voir, ou plutôt y entendre tous les genres de musiques actuelles.

www.noumatrouff.com

La Filature

Tél : 03 89 36 28 28

20 allée Nathan Katz

réservation à la billetterie du mardi au samedi de 11h-18h30 et jusqu'au début des représentations, par téléphone 03 89 36 28 28, par mail billetterie@lafilature.org.

Si vous avez envie de sortir sans savoir que faire, essayez la filature, avec son programme varié, vous trouverez forcément quelque chose pour vous plaire.

www.lafilature.org

Théâtre de la Sinne

Tél : 03 89 33 78 01

39 rue de la Sinne

réservation : 9h30-12h30 et 16h-18h30 les Lundis, mardis, jeudis et vendredis, ainsi que 45 minutes avant le début du spectacle.

Vous pourrez y voir les spectacles du ballet et de l'opéra national du Rhin mais aussi plein d'autres pièces dans ce théâtre à l'italienne.

Ballet de l'opéra national du Rhin

Tél : 03 89 45 94 10

38 passage du théâtre

Les spectacles ont lieu principalement au théâtre de la Sinne ou à la Filature

www.opera-national-du-rhin.com

Opéra national du Rhin

Tél : 03 89 36 28 28

20 allée Nathan Katz

Les spectacles ont lieu principalement au théâtre de la Sinne ou à la Filature.

www.operanationaldurhin.fr

Orchestre symphonique de Mulhouse

Tél : 03 89 36 28 26

20 allée Nathan Katz

Les spectacles ont lieu principalement à la Filature

www.orchestre-mulhouse.fr

S HOPPING - BEAUTÉ

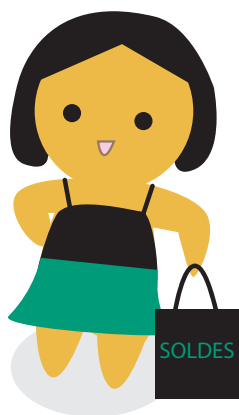



Mode femme

Grandes tailles

Pech' Melba

Tél : 03 89 56 21 10

1 rue Henriette

lundi : 14h-19h, du mardi au samedi : 9h-12h et 14h-19h, samedi : journée continue

Vous trouverez dans ce magasin des vêtements du 36 au 62 afin de satisfaire le plus grand nombre.

Vêtements femme

Camaïeu ♥

Tél : 03 89 46 23 71

74 rue du Sauvage

lundi : 10h-19h, du mardi au samedi : 9h-19h

Un vaste choix d'articles pour toutes occasions à petits prix, et les accessoires indispensables pour compléter votre tenue. N'hésitez pas à demander des conseils.

www.camaieu.fr

Eole ♥

Tél : 03 89 45 88 80

74 rue du Sauvage

lundi : 14H00-19H00, du mardi au samedi : 10h00-19h00

Vous cherchez un vêtement tendance? Cette boutique est faite pour vous! Sa petite taille est une aubaine : vous ne trouverez ici que des articles de qualité.

C et A France

Tél : 03 89 45 10 66

46 rue du Sauvage

lundi : 10h-19h, du mardi au samedi : 9h-19h

Un magasin complet par la diversité de sa collection : du classique au plus tendance, un rayon lingerie et vêtements de nuit et des prix abordables, bref, tout y est !

www.c-and-a.com

Comptoir des cotonniers

Tél : 03 89 45 28 71

24 rue Henriette

lundi : 14h-19h, du mardi à vendredi : 9h30-12h et 14h-19h, samedi : 9h30-19h

La marque, bien connue des connaisseuses propose dans cette boutique sa gamme raffinée de vêtements de qualité.

www.comptoirdescotonniers.com

Cop.copine

Tél : 03 89 66 38 80

10 rue du Raisin

lundi : 13h-19h, mardi, mercredi, vendredi et samedi : 10h-19h, jeudi : 10h-12h et 13h-19h

Ce magasin propose à ses clientes des vêtements tendances made in Europe. Bien qu'un peu cher pour un budget étudiant, rien n'empêche de se faire un petit plaisir pour une grande occasion !

www.cop-copine.com

Etam Prêt à Porter

Tél : 03 89 56 13 11

36 rue du Sauvage
du lundi au samedi 10h-19h

Ce magasin propose un large choix de vêtements et accessoires féminins à prix abordables. Un incontournable.
www.etam.com

H et M

Tél : 03 89 56 99 00

55 rue du Sauvage
du lundi au samedi 10h-19h

Des vêtements à petits prix, un rayon lingerie. Un magasin mixte indémodable pour tous les âges !
www.hm.com/fr

La City

Tél : 03 89 66 05 72

64 rue du Sauvage

Dans un cadre agréable, vous flânerez en toute liberté sur les différents niveaux de cette boutique riche en bonnes occasions.
www.lacity.fr

Mim

Tél : 03 89 43 28 96

Centre commercial Porte Jeune, 1 boulevard de l'Europe
du lundi au samedi : 10h-19h

Mim est idéal pour trouver les vêtements basiques et essentiels à toute garde robe à bas prix. Le magasin est clair et bien organisé pour trouver tout de suite ce qu'on cherche ce qui est vraiment agréable lorsqu'on ne veut pas perdre de temps.
www.mim.fr

Morgan

Tél : 03 89 66 07 41

La cour des Maréchaux, 5 rue Werkhof
du lundi au samedi : 9h-19h

Les coquettes apprécieront ce magasin dans lequel elles trouveront LA tenue tant recherchée. Les prix sont cependant un peu élevés pour un budget d'étudiant, mais rien n'empêche de se faire plaisir de temps en temps.
www.morgandetoi.com

New Yorker

Tél : 03 89 36 88 75

Centre Commercial Porte Jeune, 1 boulevard de l'Europe
du lundi au samedi : 10h-20h

New Yorker propose de nombreux articles dans le style street-wear. Les prix sont très raisonnables et adaptés à un budget étudiant. L'ambiance du magasin est agréable mais la musique est un peu forte ce qui peut faire fuir certains clients ou du moins les empêcher de rester longtemps dans le magasin.

Xanaka

Tél : 03 89 66 25 29

53 rue du Sauvage

lundi : 10h-19h, du mardi au samedi : 9h30-19h

Envie de se faire plaisir ? Toutes les tenues, des plus basiques au plus originales, sont ici à des prix accessibles dans une boutique où il est agréable de flâner.

www.xanaka.com

Zara

Tél : 03 89 66 98 61

70 rue du Sauvage

du lundi au samedi : 10h-19h

Que vous cherchez des vêtements à la mode ou des basiques pas chers, vous êtes sûrs de trouver votre bonheur !

www.zara.com

Lingerie

Darjeeling Lingerie

Tél : 03 89 35 36 76

Centre commercial Porte Jeune, 1 boulevard de l'Europe

du lundi au samedi : 10h-19h

Cette grande enseigne est fidèle à sa renommée : un vaste choix de lingerie de jour et de nuit, du plus classique au plus sexy !

www.darjeeling.fr

Etam Lingerie

Tél : 03 89 45 72 84

25 rue des Maréchaux

Vous trouverez chez Etam Lingerie les basiques indispensables à toute garde robe. Le peu d'originalité se compense par des prix plutôt bas.

www.etam.com

Ligne S – Grodwohl

Tél : 03 89 56 29 19

25 rue Henriette

lundi : 14h-18h30, du mardi au samedi : 9h30-12h30 et 13h30-18h30

Cette boutique vous offre un bon choix de lingerie, particulièrement pour les grandes tailles.

Grodwohl-ligne-s.com

Jolidon

Centre Commercial Porte Jeune, 1 boulevard de l'Europe

du lundi au samedi : 10h-20h

Boxers, guêpières, strings, ce magasin propose des modèles variés, des plus classiques aux plus sexy mais toujours pour le plaisir des yeux.

Mode homme

Jules

Tél : 03 89 56 65 32

57 rue du Sauvage

du lundi au samedi : 10h-19h

Que vous aimiez la mode Casual ou Sportwear, Jules est fait pour vous. Situé en plein centre-ville, cette boutique vous propose un vaste choix de jeans, pantacourts, T-shirt, polos, pulls à des prix très abordables. La collection est très souvent renouvelée. Indispensable !!

www.jules.fr

Armand Thiery- Homme

Centre Commercial Porte Jeune, 1 boulevard de l'Europe

du lundi au samedi : 10h-20h

Pour un bon rapport qualité prix, vous trouverez une large gamme de tenues, du costume aux vêtements plus tendance. L'accueil est très agréable et de bon conseil. Et les prix sont raisonnables surtout pendant la période des soldes.

www.armandthiery.fr

Brice

Tél : 03 89 56 69 36

60 rue du Sauvage

Boutique de vêtements pour les hommes de tout âge. Les prix ne sont pas trop excessifs et la qualité des vêtements est très bonne.

www.brice.fr

Celio

Tél : 03 89 36 07 93

Centre Commercial Porte Jeune, 1 boulevard de l'Europe

du lundi au samedi : 10h-20h

Pour des prix vraiment abordables et une très bonne qualité, voici un magasin qui conviendra parfaitement à la majorité de la population masculine. Un autre point fort est sa gamme de vêtements très importante. A noter l'absence de carte de fidélité.

www.celio.com

Devred

Tél : 03 89 56 06 43

Cour des Maréchaux

du lundi au samedi : 10h-19h

Cette boutique de prêt à porter masculin vous permettra de retrouver toute la mode city et casual. Les vêtements proposés sont de très bonne facture bien qu'un peu cher.

www.devred.com

Exxite

Tél : 03 89 42 32 20

Cour des Maréchaux

du lundi au samedi : 9h30-19h

Sur 40m² et dans une ambiance électro, vous trouverez le dernier cri de la mode streetwear. Le choix est important et les vendeurs sont là pour vous aider à être tendance de la tête aux pieds.

Jump'In

Tél : 03 89 43 21 08

14 rue du Sauvage

lundi : 14h-19h, du mardi au samedi : 10h-19h

Sur deux étages, retrouvez toutes les tendances (casual, streetwear,...) hommes et femmes. Le choix est important et pratiquement toutes les marques sont représentées.

Levi's Store

Tél : 03 89 45 48 15

Cour des Maréchaux

du lundi au samedi : 9h30-19h

Fan de la marque Levis ? Cette boutique vous comblera alors. Retrouvez toute la gamme Levis pour hommes et femmes en plein cœur de Mulhouse.

Maison Bleue

Tél : 03 89 45 36 85

7 rue des Bouchers

lundi de 14h-19h, du mardi au samedi : 10h-19h

Destinés surtout aux trentenaires, la Maison Bleue vous propose un large choix de marques de renom. Les vendeurs sont très professionnels et vous aiguilleront dans le choix de vos futurs vêtements.

Quicksilver

Centre Commercial Porte Jeune, 1 boulevard de l'Europe

du lundi au samedi : 10h-20h

La marque à la vague qui enroule une montagne est bien présente ici à Mulhouse pour tous les amateurs de sport de glisse. Les produits sont beaux, de très bonne qualité. On regrettera que les prix ne soient pas toujours aussi « cool ».

Magasins de sport

Décathlon

Tél : 03 89 33 42 10

Z.A. Mer Rouge, rue du Frioul

du lundi au samedi : 9h30-19h30

On ne présente plus ce géant du sport qui propose un équipement très complet dans de nombreux domaines sportifs.

www.decathlon.fr

Courir

Tél : 03 89 56 29 33

54 rue du Sauvage

du lundi au samedi 10h-19h

Cette chaîne de magasins plutôt axée sur les chaussures de sports permet aussi de trouver... des survêtements, vestes et T-shirt des grands noms du sport.

www.courir.com

Cycles Beha

Tél : 03 89 45 13 46

18 place de la Concorde

lundi : 14h15-19h, du mardi au vendredi : 9h15-12h et 14h15-19h, samedi : 9h15-12h et 14h15-18h
Derrière cette ancienne devanture à Mulhouse depuis 59 ans se cache un atelier spécialisé dans le vélo. On vous propose réparation, vente et conseils avisés pour tout comprendre de la petite reine. Une expertise assez rare de nos jours.

Intersport Weigel Sports

Tél : 03 89 45 67 18

9 rue des Maréchaux

lundi : 14h-18h45, du mardi au vendredi : 10h-18h45, samedi : 9h30-18h30

La célèbre enseigne de sport ne déçoit pas dans ce magasin de deux étages consacré uniquement au sport dans toute sa splendeur. Ce magasin est aussi le plus complet, et le seul magasin représentant certains sports au centre de Mulhouse.
intersport-68.com

SMASH Tennis

Tél : 03 89 60 23 41

45 rue de Thann

du mardi au samedi : 10h-12h et 14h-19h

Tennisman (ou women) en herbe ou futur Roger Federer, Smash Tennis est le temple du tennis où vous pourrez retrouver un énorme choix de raquettes, vêtements ou sacs à des prix vraiment attractifs. Une hésitation, un système de prêt de matériel est possible.

Urban Station

Tél : 03 89 66 10 30

5 rue des Boulangers

lundi : 14h-19h, du mardi au samedi : 10h-12h et 14h-19h

En dehors des vêtements de sports, la force de ce magasin réside dans son grand choix de baskets proposé. Les vendeurs, sauront vous conseiller la chaussure adaptée au sport que vous pratiquez.

Accessoires

Bijouteries - montres

Julien d'Orcel

Tél : 03 89 45 33 31

Cour des Maréchaux

du lundi au samedi : 9h30-19h

Cette boutique connue et réputée vous propose un large choix de bijoux en or et argent dans une gamme de prix très variée. Vous trouverez également quelques montres.
www.julienorcel.com

Maty

Tél : 03 89 66 59 98

26 rue des Boulangers

lundi : 14h-18h45, du mardi au samedi : 10h-12h30 et 14h-18h45

Cette enseigne connue vous propose différents bijoux de différentes qualités et pour toute gamme de prix. Idéal pour faire un cadeau même avec un budget d'étudiant. Propose également des offres promotionnelles tout au long de l'année.

www.maty.com

Argor

Tél : 03 89 46 18 65

18 rue du Sauvage

du lundi au vendredi : 10h-12h et 14h-18h, samedi : 10h-12h

Ce magasin vous propose d'acheter ou de vendre des bijoux, de l'or et de la monnaie. Il se situe au 1er étage du bâtiment. Vous trouverez également des bijoux d'occasions.

www.argor-68.com

Aux Alizés

Tél : 03 89 56 10 42

9 avenue du Maréchal de Lattre de Tassigny

du mardi au vendredi : 9h15-12h et 14h-18h30, samedi : 9h15-18h

Vous avez envie d'un bijou original ? Jean-Jacques Erhard et son fils Franck seront ravis de mettre à profit leur talent et savoir faire de maître joaillier pour vous concocter un bijou unique. Vous l'aurez compris, ici nous sommes dans la création. Vous pouvez également faire réparer vos bijoux.

www.aux-alizes.com

Bijouterie du Bollwerk

Tél : 03 89 45 65 90

8 rue de Metz

du mardi au samedi : 10h-12h et 14h-18h

Ce magasin vous propose des bijoux luxueux mais surtout des montres de marques et notamment les fameuses Rollex.

www.bollwerk-joailliers.com

Bijouterie Joaillerie Guillosson

Tél : 03 89 45 85 58

3 place de la Réunion

du lundi au samedi : 9h-12h et 14h-19h

Joailliers créateurs depuis 1919, Guillosson se trouve facilement sur la place de la Réunion grâce à sa façade bleue. Quatre générations se succèdent pour répondre au mieux à vos demandes de bijoux et vous proposez des créations uniques grâce à leur savoir faire. Guillosson propose également quelques montres de marques.

www.guillosson.com

Bijouterie Joaillerie Hermann

Tél : 03 89 42 05 25

13 rue des Oiseaux

du lundi au vendredi : 8h30-12h et 14h30-18h, samedi : 8h30-12h

Cette maison fondée en 1862 par Bernard Hermann, se perpétue de père en fils. Ici vous trouverez des conseils et de l'aide pour la réalisation de votre bijou.

www.bijouterie-hermann.com

Bijouterie Nazar Kuyumai

Tél : 03 89 59 01 59

9 rue Franklin

du mardi au vendredi : 9h15-12h et 14h-19h, samedi : 9h15-18h

Cette boutique crée, répare, transforme et nettoie vos bijoux.

Hémisphère Sud Bijoux

Tel : 03 89 45 66 15

3 rue de l'Arsenal

lundi : 14h-19h, du mardi au samedi : 10h-12h et 14h-19h

Vous trouverez dans cette boutique des bijoux constitués de pierre de lune, de coquillages et d'autres pierres mais aussi des bijoux plus classiques à des prix assez abordables. L'accueil est sympathique.

Heures et Montres

Tél : 03 89 56 39 29

8 rue des Maréchaux

lundi : 13h-19h, du mardi au jeudi : 9h30-19h, vendredi : 9h-19h et samedi : 9h-18h30

Anciennement G'L'heure, cette boutique est spécialisée dans les montres pour homme, femme et enfant et pour tous types d'activités.

Histoire d'Or

Tél : 03 89 51 37 26

Centre Commercial Auchan, 170 rue des Romains

du lundi au vendredi : 8h30-21h, samedi : 8h-20h

Boutique située dans le centre commercial Auchan. Elle propose des bijoux en argent, en or aussi bien pour femme que pour homme mais aussi quelques montres.

<http://histoireedor.com>

La Perle

13 rue des Maréchaux

Tél : 03 89 45 84 52

lundi : 14h-19h, du mardi au samedi : 9h30-19h

Centre commercial Cora (Dornach), 258 rue de Belfort

Tel : 03 89 42 15 32

Ici les bijoux sont répartis en îlots dans toute la pièce. Vous trouverez également un large choix de montres pour homme et femme. L'accueil et le service sont au rendez-vous.

www.bijouterie-laperle.fr

Louis Pion

Centre Commercial Porte Jeune, 1 boulevard de l'Europe

du lundi au samedi : 10h-20h

Dans cette boutique vous trouverez une quarantaine de marques de montres de quoi contenter tous les goûts mais aussi toutes les bourses. Vous disposerez également d'un service d'entretien et de réparation de votre montre.

O Joyau

Tél : 03 89 46 13 63

40 rue des Boulangers

lundi : 14h-18h, du mardi au vendredi : 9h30-12h et 14h-18h30, samedi : 9h30-12h et 14h-18h

Ici vous aurez droit à des créations personnalisées mais également la transformation, la réparation et la restauration de vos bijoux.

www.ojoyau.fr

Piery

Tél : 03 89 06 41 26

Centre Commercial Porte Jeune, 1 boulevard de l'Europe

du lundi au samedi : 10h-20h

Piery se trouve au premier étage du centre commercial et vous y trouverez des bijoux en tout genre mais aussi des montres, et ceux dans différentes gammes de prix. Vous pourrez aussi vous faire percer le nez ou les oreilles.

www.piery.fr

Tschiegg Bijouterie

Tél : 03 89 45 65 91

23 rue du Sauvage

du mardi au vendredi : 9h30-12h et 14h-18h45, samedi : 9h30-12h et 14h-18h

Cette boutique située à côté de l'O'brian vous propose des bijoux de qualité mais aussi quelques montres de marques.

<http://bijouterie-bijoux-alliance-mariage-mulhouse-colmar.bijouterie-tschiegg.com>

Bijoux fantaisie

Six

Centre Commercial Porte Jeune, 1 boulevard de l'Europe

du lundi au samedi : 10h-20h

Cette boutique est certes très jeune mais vous pourrez néanmoins trouver des bijoux classés par catégories : les dorés, les argentés, les baroques/rock, les colorés, les ethniques... Nouveauté : la boutique propose quelques bijoux pour garçon.

Agatha

Tél : 03 89 45 56 00

18 rue des Maréchaux

du lundi au samedi : 9h30-19h

Dans cette boutique vous trouverez des bijoux fantaisies de qualité et qui font penser à des créations originales.

Bijoux-Bijoux

Tél : 03 89 45 39 12

14 passage du Théâtre

lundi : 13h30-18h30, du mardi au vendredi : 9h30-12h30 et 13h30-18h30, samedi : 9h30-12h30 et 13h30-18h

Bijoux-Bijoux vous propose de nombreux bijoux pour tous les jours et pour tous les goûts. Ce magasin dispose également d'une large gamme de bijoux pour piercing.

Bijoux Brigitte

Tél : 03 89 66 90 89

29 rue des Maréchaux

du lundi au samedi : 10h-19h

Vous cherchez un bijou d'une couleur particulière ? Vous serez ravi d'entrer dans cette boutique car ici, les bijoux sont classés par couleurs et le choix est donc plus rapide. Propose également des écharpes, chèches et autres accessoires.

Claire's France

Tél : 03 89 36 90 36

53 rue du Sauvage

du lundi au samedi : 9h-19h

Cette enseigne connue se destine plus à de jeunes adolescentes mais vous pourrez tout de même trouver des bijoux classés par catégories, des accessoires de mode et un peu de maquillage.
www.clares.com

Le Jardin de Neïs

Tél : 03 89 46 02 31

13 rue des Boulangers

du mardi au vendredi : 10h-12h et 14h-18h30, samedi : 10h-18h

Cette boutique vous propose des bijoux atypiques et « ethniques » en ambre et autres matières pour donner des bijoux que l'on rencontre peu ailleurs.

Mib's

Tél : 03 89 45 51 00

11 rue du Raisin

lundi : 14h-18h45, mardi, jeudi, vendredi : 10h-12h30 et 14h-18h45, mercredi : 10h-18h45, samedi : 10h-18h30

Dans cette boutique vous trouverez des bijoux de créations faits par des inconnus ou par la gérante du magasin elle-même, mais surtout des perles pour vos créations. Elle propose également un atelier gratuit de création le samedi.
www.mibs-perle.com

Maroquinerie

Enderlin Maroquinier

Tél : 03 89 42 22 68

1 rue des Maréchaux

lundi : 14h -19h, du mardi au samedi : 10h-19h

www.enderlin.fr

Longchamp

Tél : 03 89 66 14 51

24 rue des Boulangers

lundi : 14h-19h, du mardi au samedi : 10h-19h

Longchamp est fidèle à sa réputation : des articles de luxe et de qualité. Bagages, sacs à main, portefeuilles... dans un style sophistiqué raviront les plus exigeants.

www.longchamp.com

Météo

Tél : 03 89 56 14 79

54 rue du Sauvage

du lundi au samedi : 10h-19h

Météo est une boutique présentant une large gamme de sacs à main, bagages, parapluies... Vous y trouverez tous les styles à tous les prix !

Travel Bags

Tél : 03 89 45 61 18

19 rue du Sauvage

lundi : 14h-19h, du mardi au vendredi : 9h30-12h30 et 14h00-19h00, samedi : 9h30-19h

Victoria

Tél : 03 89 45 57 33

Cour des Maréchaux

lundi : 14h-18h, du mardi au samedi : 10h-18h30

Chaussures

Eram

38 rue du Sauvage

Tél : 03 89 46 14 61

Centre Commercial Porte Jeune

Tél : 03 89 43 33 02

du lundi au vendredi : 9h-19h, samedi : 9h-18h30

Eram est présent à deux endroits dans le centre de Mulhouse, Rue du Sauvage et dans le centre commercial de Porte Jeune, pratique s'il y a rupture de stock d'un produit dans l'un des deux magasins. Eram offre une gamme de produits accessibles à tous les budgets.

André

Tel : 03 89 36 82 78

7 place des Victoires

André offre un grand choix de chaussures de tous les styles. L'accueil est agréable et les vendeuses sont disponibles. La gamme de prix est très large ce qui convient à toutes les bourses.

Bata

France Distribution

Tél : 03 89 46 53 80

59 rue du Sauvage

Tél : 03 89 66 28 58

du lundi au vendredi : 9h-19h, samedi : 9h-18h30

Bata propose un important choix de chaussures pour toutes les bourses ce qui permet de pouvoir y faire son shopping toute l'année sans attendre forcément les soldes. Bata se situe à quelques mètres de l'arrêt Porte Jeune, pratique pour un rapide coup d'œil.

Béryl

Tél : 03 89 45 62 02

19 rue du Sauvage

lundi : 14h-19h, du mardi au vendredi : 9h30-19h, samedi : 9h30-18h30

Chaussures Béryl

Tél : 03 89 56 26 34

37 rue des Boulangers

lundi : 14h-19h, du mardi au vendredi : 9h15-19h, samedi : 9h15-18h15

Béryl propose une large gamme de produits pour Homme, Femme et Enfant. Les chaussures sont classées par taille. Vous avez également Béryl Confort juste à côté.

www.chaussure-beryl.com

Courir

Tél : 03 89 56 29 33

54 rue du Sauvage (Galerie sous la FNAC)

lundi : 13h-19h, du mardi au vendredi : 10h-19h, samedi : 9h-19h

Elan Chaussures

Tél : 03 89 45 16 34

25 place de la Réunion

lundi : 14h-19h, du mardi au samedi : 14h-19h

Magasin qui se situe dans le passage de la Réunion, en-dessous du café Mozart.

Emada	Tél : 03 89 66 10 20
20 rue de la Sinne	
France Arno	Tel : 03 89 66 01 43
45 rue du Sauvage <i>lundi : 14h-19h, du mardi au samedi : 9h-19h</i>	
Facilement accessible depuis l'arrêt de tramway Porte Jeune, ce magasin propose une large gamme de chaussures de haute qualité mais qui ne sont pas toujours abordables pour un budget d'étudiant.	
Géox	Tél : 03 89 46 66 57
4 rue Mercière	
Haas	Tél : 03 89 45 25 79
21 rue Henriette <i>lundi : 14h30-18h30, du mardi au vendredi : 9h30-12h30 et 14h-18h30, samedi : 9h30-12h30 et 13h45-18h45</i>	
Impact Streetwear	Tél : 09 52 30 19 16
12 rue Henriette <i>lundi : 14h-18h30, mardi jeudi vendredi : 10h-12h et 14h-18h30, mercredi et samedi : 10h-12h30 et 13h30-18h30</i>	
La Halle aux Chaussures	Tél : 03 89 59 39 93
61 rue du Frioul	
Marc-Antoine Chaussures	Tél : 03 89 56 41 46
7 rue des Bons Enfants <i>du mardi au vendredi : 9h30-12h et 14h-18h30, samedi : 9h30-18h</i>	
Méphisto Shop	Tél : 03 89 45 10 24
8 passage du Théâtre <i>lundi : 14h-18h45, du mardi au vendredi : 9h-12h et 14h-18h45, samedi : 9h-12h30 et 13h30-18h15</i>	
Minelli	Tél : 03 89 45 26 88
28 rue du Sauvage <i>du lundi au samedi : 9h-19h</i>	
Le charme de la chaussure italienne pour homme et femme. Situé dans le centre près de la place de la Réunion ce magasin est facile d'accès.	
Néogène	Tél : 03 89 46 56 46
21 rue du Sauvage <i>lundi : 14h-19h, mardi : 10h-13h et 14h-19h, du mercredi au samedi : 10h-19h</i> www.neogene.fr	

San Marina

Tél : 03 89 46 09 79

Cour des Maréchaux

lundi : 9h30-19h, du mardi au samedi : 9h-19h

San Marina propose un large choix de chaussures italiennes allant du 35 au 41 à des prix assez abordables et de très bonne qualité. La boutique accepte les chèques cadeaux.

www.sanmarina.fr

Slide Box

Tél : 03 89 66 44 14

2 passage Teutonique

lundi : 14h-19h, du mardi au vendredi : 10h-12h et 14h-19h, samedi : 10h-18h

Sports de glisse

Stocks Américains

Tél : 03 89 45 60 61

6 rue du Raisin

lundi : 14h-19h, du mardi au vendredi : 9h30-12h30 et 13h30-19h, samedi : 9h30-19h

Urban Station

Tél : 03 89 66 10 30

5 rue des Boulangers

lundi : 14h-19h, du mardi au samedi : 10h-12h et 14h-19h

www.urban-station.com

Milano

13 rue de la Paille

Tél : 09 64 20 44 03

28 rue du Sauvage

Tél : 03 89 46 40 58

Réflexe

Tél : 03 89 56 01 29

2 rue Bonbonnière

Coiffeurs

Fil o kap coiffure

Tél : 03 89 66 10 64

Cour des Maréchaux

du lundi au vendredi : 9h-19h, samedi : 9h-18h

Le jeudi : moins 20% sur la technique (couleurs, mèches, permanentes...), moins 10% pour les moins de 18 ans.

Alexia coiffure

Tél : 03 89 46 57 12

15 place des Maréchaux

Salon de coiffure moderne. Vous serez accueillis chaleureusement dans son salon. Un petit thé vous sera servi avec de bonnes explications.

Luis Kraemer

Tél : 03 89 36 03 60

Centre Commercial Porte Jeune, 1 boulevard de l'Europe

du lundi au samedi : 10h-20h

Shampoo

Tél : 03 20 74 21 21

Centre Commercial Porte Jeune, 1 boulevard de l'Europe
du lundi au samedi : 10h-20h

Nouvel Hair

Tél : 03 89 46 44 16

3 rue Guillaume Tell
Mardi : 9h-18h, mercredi : 9h-19h, jeudi : 9h-21h, vendredi : 9h-21h, samedi : 8h-18h

Le petit ciné

Tél : 03 89 33 92 38

7 avenue du Président Kennedy

Parfumeries

Marionnaud

Tél : 03 89 56 19 56

54 rue du Sauvage
lundi : 13h-19h, du mardi au vendredi : 10h-19h, samedi : 9h-19h

Un grand choix de produits pour le bien être du corps (parfum, soin du corps, maquillage). Les prix sont très abordables et les vendeuses sauront vous conseiller et vous faire découvrir de nouveaux produits.
www.marionnaud.fr

Elegance Africaine

Tél : 03 89 56 02 09

2 rue de Stalingrad
du lundi au vendredi : 9h30-12h30 et 13h30-19h, samedi : 10h-12h et 13h30-17h
Cosmétiques, vêtements, bijoux, déco... tout ce qu'il vous faut.

Nocibé

258 rue de Belfort
16 boulevard de l'Europe
lundi : 13h-19h, du mardi au vendredi : 10h-19h, samedi : 9h-19h

Que vous cherchiez des produits de beauté ou tout simplement du parfum, Nocibé sera répondre à votre demande. De plus, un grand nombre de coffrets cadeaux est disponible tout au long de l'année. Idéal pour (se) faire plaisir.
www.nocibe.fr

L'Occitane en Provence

Tél : 03 89 66 50 23

11 rue des Boulangers
lundi : 14h-19h, mardi et jeudi : 9h30-12h30 et 14h-19h, mercredi : 9h30-19h, samedi : 9h30-18h30
Envie de découvrir ou de redécouvrir les senteurs provençales ? Les produits de soin, de beauté et pour la maison (r)éveilleront votre intérieur.
fr1.loccitane.com

Parfumerie Douglas France

Tél : 03 89 56 92 39

Le Globe - 27 rue du Sauvage

du lundi au jeudi : 9h30-19h, vendredi et samedi : 9h-19h

Un cadre lumineux vous permet d'apprécier la gamme complète de produits de qualité présentée.

www.douglas.fr

Paris Parfums

Tél : 03 89 45 38 37

13 rue du Sauvage

lundi et mardi : 9h-12h30 et 14h-19h, du jeudi au samedi : 9h-19h

Parfums de créateurs et produits de maquillage pour des prix assez élevés. Le plus : des forfaits de soins et conseils pour être parfaite le jour de votre mariage.

Sephora

72 rue du Sauvage

Tél : 03 89 46 83 46

lundi : 11h-19h, du mardi au samedi : 9h-19h

170 rue des Romains

Tél : 03 89 53 53 01

du lundi au vendredi : 10h-20h, samedi : 9h-20h

Son choix infini de parfums de grandes marques, une multitude de produits de beauté, et un conseil avisé vous séduiront à chaque visite.

www.sephora.fr

Tatouage - piercing

Tattoo Mania Studio

Tél : 03 89 56 53 65

14 rue de la Loi

du lundi au vendredi : 14h-18h, samedi : 9h-12h

Vous avez envie d'un tatouage, n'hésitez pas à pousser la porte de Tattoo Mania. L'hygiène y est irréprochable. Envie d'un tatouage original, Valentin se fera une joie de le créer. L'entrée est interdite aux mineurs même accompagnés d'un adulte.

www.tattoovalentin.com

Art'émis Piercing

Tél : 06 84 23 97 40

14 rue des Cordiers

du mardi au samedi : 10h-18h

Un grand choix de piercing (verre, bois, corne, acryl) est disponible pour toutes les parties du corps. Les vendeurs seront vous mettre en confiance et vous rassurer.

Foundation

Tél : 03 89 66 06 89

28B rue des Franciscains

du lundi au vendredi : 14h-18h, samedi : 11h-16h, fermé le jeudi

Dans cette boutique, une équipe de professionnels réalisera vos tatouages et piercing quelles que soient vos idées. L'hygiène est impeccable et des conseils vous seront fournis sur les soins à effectuer après l'intervention.

Memory Steel

Tél : 03 89 56 58 99

13 rue Louis Pasteur
Galerie Pasteur. Body piercing et tatouages. Stérilisation par autoclave.
www.memory-steel.fr

Pour la maison

Vima, vive ma maison

Tél : 08 25 77 99 77

7 rue Gay Lussac
du lundi au vendredi : 9h-12h et 14h-19h, samedi : 9h-19h
Dans ce magasin du type La foir'fouille, situé à côté de Leclerc, vous trouverez de tout : de la déco aux meubles en passant par de la vaisselle, du petit électroménager, des outils. Un magasin utile et facile d'accès s'il vous manque quelque chose pour votre appartement.

Accessoires de fête

Fiesta Mulhouse

Tél : 03 89 46 32 16

14 passage de l'Hôtel de Ville
lundi : 14h-18h, du mardi au vendredi : 10h-12h30 et 14h-19h, samedi : 9h30-18h
Proche de la place de la Réunion, vous trouverez ici différents accessoires pour organiser anniversaire, mariage ou fête en tout genre. Vous pourrez également vous déguiser grâce aux nombreux costumes présents au premier étage à des prix abordables (avec possibilité de les essayer sur place). Et si vous avez des questions l'équipe vous répondra sans problème.
www.fiesta-mulhouse.com

Au Festival

Tél : 03 89 42 07 48

24A rue du Cerf
du mardi au vendredi : 9h30-12h et 14h-18h45, samedi : 9h30-12h et 14h-17h30
Magasin d'accessoires de fêtes spécialisé dans la location de costumes et les feux d'artifices. Dispose de plus de 2000 costumes en tout genre, idéal pour faire des fêtes à thème.
www.au-festival.fr

Bazar Michel

Tél : 03 89 56 19 78

17 passage du Théâtre
lundi : 14h30-19h, du mardi au vendredi : 10h-12h et 14h30-19h, samedi : 10h-18h
Magasin spécialisé dans les accessoires de farces et attrapes. Vous y trouverez de nombreux objets insolites en tout genre. Idéal pour se faire des blagues entre amis.
michel.bazar.neuf.fr/pages/indexpag.html

Antiquités

Troc.com

Tél : 03 89 45 67 08

11 passage Central

lundi : 14h-19h, du mardi au samedi : 9h30-12h et 14h-19h

Le magasin a, certes, une allure d'entrepôt mais si vous fouinez un peu vous trouverez sûrement un meuble, un objet dont vous avez besoin pour votre nouvel appart' et à des prix raisonnables. Et si vous avez des meubles ou autre objet à vendre, la boutique propose une estimation gratuite à domicile.

www.troc.com

Idées cadeaux

Alice délice

Tél : 03 89 43 23 35

Centre Commercial Porte Jeune, 1 boulevard de l'Europe

du lundi au samedi : 10h- 20h

Magasin spécialisé dans l'art culinaire, Alice Délice offre une gamme très large de produits alimentaires très originaux : des pâtes colorées, des sucres de goûts différents, des sirops à la barbe à papa, la pomme d'amour, la guimauve ou encore le cactus.

Le magasin propose aussi de nombreux accessoires de cuisine de très bonne qualité.

Geneviève Lethu

Tél : 03 89 45 25 25

Cour de Maréchaux

lundi : 14h-19h, du mardi au samedi : 10h-19h

Ce magasin offre un large choix d'articles pour la maison et l'art de la table.

Si vous voulez un cadeau original pour répondre à une invitation ou encore un accessoire de cuisine tendance ce magasin est fait pour vous.

La clé aux idées

Tél : 03 89 50 42 39

Centre Commercial Porte Jeune, 1 boulevard de l'Europe

du lundi au samedi : 10h- 20h

Ce magasin est une vraie caverne d'Ali baba dans lequel vous trouverez de nombreux articles divers et variés de la lampe 70's au cadre « vue de New-York », tout y est pour faire des cadeaux originaux.

La clé aux idées est parfaite pour tous les petits cadeaux et les petits plaisirs.

Nature et découverte

Tél : 03 89 31 60 00

Centre Commercial Porte Jeune, 1 boulevard de l'Europe

du lundi au samedi : 10h- 20h

Nature et découverte est, comme son nom l'indique, très orienté nature. Vous y trouverez un grand choix d'articles pour la découverte du monde qui nous entoure. Tous dans ce magasin est fait pour le dépaysement de la petite musique d'ambiance à l'odeur flottante d'encens lointain. Même sans avoir quelque chose à acheter il est toujours agréable d'y faire un petit tour.

Sens et Sens Mulhouse

Tél : 03 89 43 32 93

Centre Commercial Porte Jeune, 1 boulevard de l'Europe

du lundi au samedi : 10h- 20h

Ce magasin propose de nombreux produits très originaux, idéal pour faire un cadeau. Le choix va du kit de fondue au chocolat en passant par un coffret d'épices ou des produits cosmétiques aux huiles essentielles. Les produits proposés sont un peu chers mais restent quand même assez accessibles.

SOHO

Tél : 03 89 46 09 19

Cour des Maréchaux

du lundi au samedi : 9h30-19h

SOHO est une mine d'idées cadeaux en tout genre. Un t-shirt original, une carte rigolote ou encore un petit cadeau humoristique, ... vous y trouverez ce qu'il vous faut.

Fleuristes

Fleurs Deschamps

Tél : 03 89 45 40 86

9 rue de la Justice

du lundi au vendredi : 10h-12h et 14h-18h, samedi : 10h-18h

Une petite boutique sympa où on prend soin du client, un choix de plantes en pots et de bouquets. Service de livraisons sur la banlieue mulhousienne.

Envie de fleurs

Tél : 03 89 45 77 11

2 porte de Bâle

du lundi au samedi : 8h-20h, dimanche et jours fériés : 9h-18h

Un grand magasin faisant partie du réseau Interflora qui propose un grand choix de fleurs de tous les types.

La roseraie

Tél : 03 89 46 36 99

81 rue de Nordfeld

du mardi au jeudi : 9h-19h30, vendredi et samedi : 9h-20h, dimanche : 9h-13h

Une immense boutique ambiance zen où on trouve un très large choix de plantes en pots et quelques bouquets.

Jeux

Bonhomme de bois

Tél : 03 89 56 90 86

2 place de la Concorde

lundi : 14h-19h, mardi et mercredi : 10h-12h15 et 13h15-19h, du jeudi au samedi : 10h-19h

Comme son nom l'indique, cette enseigne vous propose un large choix de jouet en bois. La qualité est irréprochable mais le prix est assez élevé. Cependant, cette boutique est indispensable si vous cherchez un jouet qui a bercé votre enfance.

Games Workshop

Tél : 03 89 66 26 21

5 rue des Tanneurs

du mardi au samedi : 11h-19h, sauf jeudi : 14h-19h

Fan de wargames, de jeux de rôle et de figurines en tout genre, Games Workshop est fait pour vous. Les tarifs sont très abordables et les vendeurs passionnés vous tiendront au courant des dernières nouveautés.

www.games-workshop.com

Son - image

High tech

FNAC

Tél : 08 25 02 00 20

La Galerie, 54 rue du Sauvage

du lundi au samedi : 10h-19h

TV, Audio, Informatique, tout y est et ce pour toute gamme de prix. Les vendeurs sont là pour vous conseiller et le service après-vente est plus que satisfaisant. De nombreuses offres (sur les CDs, DVDs...) sont également proposées tout au long de l'année.

www.fnac.com

Planet Saturn

Tél : 03 89 31 34 89

Centre Commercial Porte Jeune, 1 boulevard de l'Europe

du lundi au vendredi : 10h-20h, samedi : 9h-20h

Un choix impressionnant de produits allant du High Tech (TV, Baladeurs MP3, ...) au gros électroménager (réfrigérateur, lave vaisselle) à des prix abordables pour satisfaire toutes vos envies de nouvelles technologies.

www.saturn.fr

Disquaires

L'Occase de l'Oncle Tom

Tél : 03 89 45 14 74

13 passage du Théâtre

lundi : 13h30-18h45, du mardi au vendredi : 10h30-12h30 et 13h30-18h45, samedi : 10h-18h45

Comme son nom l'indique c'est ici le marché de l'occasion qui est roi. On peut y trouver un large choix de CD, Vinyles et DVD de tous genres à un prix forcément réduit.

www.oncletom.com

Disques Tu Veux

Tél : 03 89 45 16 64

23 rue des Tondeurs

du lundi au vendredi : 9h30-18h30, samedi : 9h30-16h30

Ce petit magasin très sympa s'est peu à peu éloigné de son secteur d'origine pour s'orienter vers le matériel de sonorisation et autres accessoires pour soirées. Reste qu'on y est conseillé à merveille et que le magasin propose un nettoyage des disques malmenés, service plutôt original de nos jours.

www.disquetuveux.com

Fnac

Tél : 03 89 36 55 51

La Galerie, 54 rue du Sauvage

du lundi au vendredi : 10h-19h, samedi : 9h-19h

Plus besoin de présenter ce géant de la librairie et multimédia qui offre entre autre un très large choix de CD et DVD de différents genres. Offres ponctuelles intéressantes niveau prix.
www.fnac.com

Forum Espace Culture

Tél : 03 89 66 53 52

25 place de la Réunion

du lundi au samedi : 9h30-19h

Encore un grand nom de la librairie, situé passage de la Réunion, qui possède un rayon CD et DVD conséquent bien que moins fourni que celui de ses concurrents.

Saturn

Tél : 03 89 31 34 89

Centre Commercial Porte Jeune, 1 boulevard de l'Europe

du lundi au vendredi : 10h-20h, samedi : 9h-20h

Ce grand magasin plus connu dans le secteur de l'électroménager propose aussi un rayon CD et DVD des plus fournis. Certaines promotions s'avèrent très intéressantes pour un faible budget.

Informatique

Ordiland

Tél : 03 89 64 45 85

74 avenue du Président Kennedy

lundi : 14h-19h, du mardi au vendredi : 9h-12h et 14h-19h, samedi : 9h-18h

Un magasin complet qui propose un large choix de matériel informatique, des réparations, des conseils ainsi que de nombreux accessoires informatiques, de quoi devenir un parfait geek.
www.ordiland.com

Atlantis Informatiques

Tél : 03 89 33 43 34

44 rue Buffon

du lundi au vendredi : 9h-12h et 14h-19h, samedi : 9h-14h

Cartes graphiques, processeurs, disques dur, tout ceci et bien plus est disponible dans cette enseigne en plus d'un service de réparation pour votre ordinateur.

Loos

Tél : 03 89 42 35 48

44 avenue du Président Kennedy

du lundi au vendredi : 8h-12h et 14h-18h

Magasin qui propose essentiellement des fournitures de bureau parmi lesquelles se trouvent quelques accessoires informatiques.

Zen PC

Tél : 03 89 46 32 99

48 rue des Trois Rois

du mardi au vendredi : 10h-12h et 14h-18h30, samedi : 10h-18h

Que vous cherchiez un PC ou des composants pour celui-ci neufs ou d'occasion, Zen PC est fait pour vous. Pour les entreprises, Zen PC peut vous construire un site web sur mesure. Pour les particuliers, des formations à l'informatique sont disponibles.

Instruments de musique

Musique Paul Galland et Fils

Tél : 03 89 42 17 14

49 et 68 avenue du Président Kennedy

lundi : 14h-19h, du mardi au samedi : 9h15-12h et 14h-19h

Les magasins se font face. Dans l'un vous trouverez instruments à cordes, percussions, claviers et autre matériel, dans l'autre, pianos de toutes marques. Un grand choix s'offre à vous ainsi qu'une large gamme de prix. N'hésitez pas à demander conseils.

www.musique-Galland.fr

Musique d'Orelli

Tél : 03 89 45 22 95

2 place de la République

du lundi au vendredi : 9h-11h et 14h-18h30, samedi : 8h30-12h15 et 13h45-18h

Magasin de musique avant tout spécialisé dans les pianos et instruments à vents. Vous pourrez également y trouver des instruments à cordes, des accordéons, des harmonicas et autres instruments divers (percussions, sifflets, clochettes...).

instruments-de-musique-pianos-lutherie-instrument-à-vent.musiquedorelli.fr

Olivier Gary Luthier

Tél : 03 89 56 36 40

7B rue des Franciscains

lundi au vendredi : 9h15-12 et 14h15-18h, samedi matin sur rdv

Olivier Gary est le luthier de Mulhouse. Cet homme fabrique et restaure violons, violoncelles et autres altos. Il propose également de régler vos instruments ou même de les expertiser. Possibilité de louer des instruments.

www.oliviergary-luthier.com

Jeux-vidéos

Over Games

Tél : 03 89 45 76 91

15 rue Paille

En plus des derniers hits du moment qui satisferont vos envies, cette petite boutique vous propose un vaste choix de jeux d'occasions. On aime la possibilité de pouvoir rejouer aux jeux qui ont bercé notre enfance. Les vendeurs sont compétents et pourront répondre à vos moindres attentes.

Game

Tél : 08 25 10 10 15

44 rue du Sauvage

du lundi au samedi : 9h30-19h

Un grand choix de jeu à des prix abordables. Game propose également de nombreux jeux d'occasions à petits prix, idéal pour se constituer une ludothèque digne de ce nom. Une question ? N'hésitez pas à demander aux vendeurs qui sauront vous répondre.

www.game.fr

Mégasoft

Tél : 03 89 36 05 55

1 rue de Metz
Jeux vidéo neuf, occasion, échange

Micromania

Tél : 03 89 51 23 90

Centre Commercial Porte Jeune, 1 boulevard de l'Europe

du lundi au samedi : 10h-20h

Vous trouverez tous les hits du moment et pourrez revendre les jeux ou consoles que vous n'utilisez plus. Les vendeurs sauront vous conseiller correctement. De nombreuses offres sont proposées tout au long de l'année pour que vous puissiez jouer sans vous ruiner.

www.micromania.fr

Photographie

Forum Mulhouse

Tél : 03 89 66 53 52

25 place de la Réunion
du lundi au samedi : 9h30-19h

L'espace culture de Mulhouse vous permettra de faire développer vos photos de toutes les tailles. On peut aussi trouver quelques idées cadeaux comme des serviettes ou des tasses personnalisées par vos photos.

Fnac

Tél : 08 25 02 00 20

La Galerie, 54 rue du Sauvage

La Fnac propose un bon service photo pour un faible prix. Le bon plan étant de commander ses photos par internet et d'aller les chercher en magasin. En effet, on effectue son paiement en magasin lors de la réception des photos et le prix est inférieur sur internet. De plus la qualité des photos est excellente.

Planète saturn

Tél : 03 89 31 34 89

Centre Commercial Porte Jeune, 1 boulevard de l'Europe

du lundi au samedi : 10h-20h

Si vous voulez faire développer vos photos dans le tout nouveau centre commercial, c'est l'unique endroit.

Photo Station

Tél : 03 89 66 51 61

53 rue du Sauvage

Un lieu pour faire développer ses photos pour un tout petit prix si l'on n'est pas trop regardant sur la qualité.

Téléphonie

Bouygues Telecom

47 rue du Sauvage
31 avenue de Colmar

Tél : 03 89 36 01 16
Tél : 03 89 42 75 76

du lundi au samedi : 9h30-19h

Tous les forfaits estampillés Bouygues Telecom sont disponibles.
Un nouveau rayon Internet vient d'ouvrir.

Orange

Tél : 1014

27 rue du Sauvage

du lundi au samedi : 9h30-19h

En plein centre ville, vous pourrez trouver tous les produits relatifs à Orange aussi bien pour vos téléphones fixes ou portables que pour votre accès internet.

SFR

19 rue des Maréchaux
25 rue Henriette

Tél : 03 89 45 38 88
Tél : 03 89 56 32 27

du lundi au samedi : 9h30-19h

Vous trouverez tous les téléphones portables et tous les forfaits relatifs à SFR. Mention spéciale pour les vendeurs qui sauront résoudre vos moindres problèmes et vous conseilleront dans le choix de votre forfait.

The Phone House

17 rue Mercière / 241 rue de Belfort / 1 boulevard de l'Europe, Centre Commercial Porte Jeune
du lundi au samedi : 9h-19h

The Phone House propose des téléphones portables ainsi que des forfaits de tous les opérateurs du marché. L'enseigne réalise de nombreuses offres promotionnelles tout au long de l'année.

Librairies

Librairie Tribulles

Tél : 03 89 56 33 22

12 passage du Théâtre

lundi : 13h-19h, du mardi au samedi : 10h-19h

Filière de CanalBD, la librairie Tribulles dispose d'un large choix de bandes dessinées et de mangas. Une équipe de passionnés pourra également vous conseiller en vous faisant découvrir de nouveaux titres qui satisferont vos envies littéraires.

www.canalbd.net

Bisey

Tél : 03 89 46 58 14

35 place de la Réunion

lundi : 14h-18h45, du mardi au samedi : 9h-18h45

Un choix impressionnant de livres dans tous les domaines. La dominante reste tout de même celles du tourisme et de la jeunesse mais vous trouverez tout ce que vous cherchez en aviation, livres scolaires, etc...

Forum Espace Culture

Tél : 03 89 56 29 12 (03 89 66 53 52)

25 place de la Réunion

du lundi au samedi : 9h30-19h

Que vous cherchiez un roman, une bande dessinée ou un livre historique, vous trouverez forcément votre bonheur à l'espace culture. Un rayon papeterie est également disponible.

Situé dans le passage de la Réunion.

www.forum-alsacia.com

France Loisirs

Tél : 03 89 56 29 12

25 place de la Réunion

Célèbre enseignante, la boutique est installée dans le Forum et vous proposera de nombreux articles. Si vous possédez la carte Or, profitez des réductions qui vous sont réservées.

Graffiti

Tél : 03 89 66 44 83

6A rue Poincaré

mardi, jeudi, vendredi : 14h-18h, mercredi : 10h-18h, samedi : 10h-16h

Achat-vente occasion de livres en tout genre.

www.librairie-graffiti.com

L'ill Lettré

Tél : 03 89 56 33 22

12- 14 passage du Théâtre

lundi : 13h30-18h45, du mardi au vendredi : 10h30-18h45, samedi : 10h-18h45

Livres d'occasion en tous genres.

www.bdcoll.com

Maxi Livres

Tél : 03 89 61 82 09

17 rue du Werkhof, Cour des Maréchaux.

Oh manga !

Tél : 03 89 32 06 79

78 avenue Kennedy

du lundi au samedi : 9h30-19h

Parfait pour tous les amateurs de mangas et de jap'animation, Oh manga ! propose en plus de nombreux livres, différents goodies et autres produits de l'animation japonaise : figurines, posters...

Petit bonus, les mangas sont généralement disponibles dès le jour de leur parution, ce qui est très agréable lorsqu'on en attend un depuis longtemps.

The Book Corner

Tél : 03 89 66 56 80

22 rue Sainte-Claire

lundi : 14h-19h, du mardi au samedi : 9h-19h

Librairie bilingue Français-Anglais. Des derniers best-sellers à des livres moins connus, cette boutique propose un vaste choix de romans. La particularité vient que la très grande majorité de ces romans sont en anglais. Idéal pour l'apprentissage de cette langue.

www.the-book-corner.fr

A LIMENTATION





Grandes surfaces

Centre Leclerc

Tél : 03 89 35 49 00

7 rue Gay Lussac

du lundi au jeudi : 8h30-19h20, vendredi et samedi : 8h-19h20

Proche du Centre Ville, accessible à pied à partir de la station de tram Tour Nessel, Leclerc dispose de nombreux produits de bonne qualité à des prix plutôt bas. Et en plus des services habituels, vous trouverez à l'intérieur une boulangerie, un coiffeur, une cordonnerie-clef minute, mais également un magasin de presse et de téléphonie mobile. Photomaton, photocopieuse.
www.e-leclerc.com/mulhouse

Auchan

Tél : 03 89 52 80 90

170 rue des Romains

du lundi au vendredi : 8h30-21h, samedi : 8h-20h

Situé à une dizaine de minutes du Centre Ville en voiture, Auchan vous propose de nombreux produits et services et possède une Galerie marchande diversifiée. Seul bémol mieux vaut avoir un véhicule pour s'y rendre. Récolte des piles et ampoules usagées. Photomaton.
www.auchan.fr

Cora (Dornach)

Tél : 03 89 32 38 38

258 rue de Belfort

du lundi au vendredi : 9h-21h, samedi : 8h30-20h

Situé proche des Coteaux, Cora est un centre commercial où vous trouverez un grand choix de produits allant de l'alimentaire au multimédia et pour tout type de prix. La marque Cora équivaut aux marques repères de Leclerc. Et à l'intérieur du centre commercial vous trouverez différentes boutiques en tout genre.
www.cora.fr

L'Épicerie

Tél : 03 89 66 81 60

25 place de la Réunion

du lundi au samedi : 8h-19h30

Anciennement situé dans la rue du Sauvage, l'Épicerie se trouve désormais dans le passage de la Réunion, sur la place principale de Mulhouse. Mais attention ce n'est peut-être pas accessible à toutes les bourses.

Marché Plus

53 rue de la Sinne

Tél : 03 89 46 47 88

du lundi au samedi : 7h-21h, dimanche : 9h-17h

Enseigne de Carrefour, ce magasin de proximité se situe près de la station de Tram République et derrière le Subway. Très pratique si vous avez oublié quelque chose car il est ouvert le dimanche, ce qui est plutôt rare à Mulhouse !

19 avenue de Colmar

Tél : 03 89 66 49 93

du lundi au samedi : 7h-21h, dimanche : 9h-13h et 14h-18h

Match

4 boulevard Stoessel

Tél : 03 89 33 28 40

du lundi au jeudi : 8h30-19h30, vendredi : 8h30-20h, samedi : 8h-19h

Situé à l'arrêt de Tram Daguerre, Match est facile d'accès et saura vous dépanner à n'importe quel moment. Faites attention les prix sont un peu cher comparés à d'autres enseignes. Photocopieuse, photomaton, boîte aux lettres La Poste.

www.supermarchesmatch.fr

42 bis rue Lavoisier

Tél : 03 89 42 73 10

du lundi au vendredi : 8h30-19h, samedi : 8h-18h30

Monoprix

Tél : 03 89 66 73 40

Centre Commercial Porte Jeune, 1 boulevard de l'Europe

du lundi au samedi : 8h-19h30

Enseigne très connue, Monoprix se situe à l'intérieur du nouveau Centre commercial de Mulhouse, au rez-de-chaussée. Malgré des produits de qualité, ce magasin reste assez cher pour un budget étudiant.

www.monoprix.fr

Petit Casino

2 rue des Tanneurs

Tél : 03 89 45 71 13

du lundi au samedi : 7h30-12h30 et 14h30-19h

Magasin de proximité proche de l'avenue du Président Kennedy, pratique pour faire ses petites courses quand on habite dans le coin et qu'on n'a pas le courage d'aller loin.

50 avenue Aristide Briand

Tél : 03 89 42 48 70

du lundi au vendredi : 8h-12h30 et 15h-19h, samedi : 8h-12h30 et 15h-18h

Petits plaisirs

Alcool

Caves Jacques Baumann

11 rue des Fleurs

Tél : 03 89 46 55 23

lundi : 14h-19h, du mardi au vendredi : 9h-12h et 14h-19h, samedi : 9h-12h et 14h-18h30

En plus de spiritueux, de vins, de bières, les Caves Jacques Baumann, une tradition depuis 1912, vous proposent également des Armagnacs ayant traversés les âges. Vous trouverez donc dans cette boutique plus de 2000 références, du petit producteur aux plus grandes marques, accompagnées de conseils avisés.

3 rue du Siphon

Tél : 03 89 42 35 84

29 quai de la Cloche, Halles du marché

Tél : 03 89 43 81 33

www.caviste-baumann-alsace.com

Le Comptoir du Whisky**Tél : 03 89 46 55 63**

10 rue du Couvent

mardi, jeudi, vendredi : 10h-12h et 14h30-19h, mercredi : 10h-12h, samedi : 9h30-12h et 14h-18h
 Dans ce magasin créé en 2001 vous trouverez plus de 300 références de Whisky d'Écosse, d'Irlande et d'ailleurs. Les amateurs de bières seront également ravis avec une sélection de bières écossaises. Mr Bertrand, le gérant, propose 1 fois par mois de venir déguster sa sélection. Une très bonne idée de cadeaux grâce aux coffrets proposés.
www.comptoir-de-whisky.com

Nicolas**Tél : 03 89 45 42 29**

Rue du Werkhof, Cour des Maréchaux

du lundi au samedi : 9h30-19h

Nicolas, spécialiste depuis 1822, vous propose de nombreux vins de toutes régions de France et du Monde, des champagnes et spiritueux (liqueurs, whisky, armagnacs, ...). Vous y trouverez des conseils, des ustensiles en rapport avec le vin mais également des coffrets, idéal pour un cadeau.
www.nicolas.com

Boucheries**Maurer Frères****Tél : 03 89 45 82 54**

24 rue du Sauvage

du mardi au samedi : 8h30-18h

Cette boucherie située à deux endroits dans la rue du Sauvage fait également office de traiteur et vous propose une viande de qualité.

Autre adresse : 42 rue du Sauvage (03 89 45 15 36).

Tempé et fils

28 rue du Sauvage

lundi : 13h-19h, du mardi au samedi : 8h-19h

Maison d'Alsace depuis 1910, Tempé et fils fait aussi traiteur en plus de vous proposer une viande et un service de qualité.

Boulangeries**Mie Câline** **Tél : 03 89 45 33 62**

6 boulevard de l'Europe

du lundi au vendredi : 6h30-19h30, samedi, dimanche et jours fériés : 7h-19h

Profitez-en c'est un des rares magasins ouvert le dimanche ! Situé à côté des lignes de tram de Porte Jeune, idéal pour vous acheter du bon pain quand vous allez faire un tour au centre commercial. Propose également des formules sandwiches.

Poulaillon

Tél : 03 89 66 93 23

12 rue Mercière

du lundi au samedi : 7h30-19h

Enseigne réputée située à côté de la place de la Réunion, cette boulangerie propose des menus à petit prix composés de Moricettes®, petit sandwich inventé par Poulaillon et fait à partir de pâte à Bretzel, ou de sandwiches classiques.

Menu niçois : 5,20€. Menu braisé : 4,90€.

www.poulaillon.fr

Anselm

Tél : 03 89 66 39 80

17 rue de Moselle

du lundi au samedi : 7h15-18h15, dimanche : 8h-13h

Cette boulangerie proche de la rue Louis Pasteur vous propose ses pains et ses pâtisseries, mais fait également office de salon de thé dans un coin calme de Mulhouse. Et pour les petites fringales, vous trouverez différentes formules de sandwiches.

Boulangerie Gebele Roland

Tél : 03 89 45 51 82

14 rue du Raisin

lundi : 6h45-12h30 et 13h45-18h45, du mardi au vendredi : 6h-12h30 et 13h30-18h45, samedi : 6h-12h30 et 14h-17h

Cette boulangerie a gagné un prix grâce à ces kougelhofs ! Vous trouverez ici du bon pain, mais aussi des meringues et autres pâtisseries.

Brioche Dorée

Tél : 03 89 43 00 57

Centre Commercial Porte Jeune, 1 boulevard de l'Europe

du lundi au samedi : 8h30-20h

Cette boulangerie située au rez-de-chaussée du centre commercial est surtout spécialisée pour ses petits-déjeuners, ses sandwiches et autres menus proposés le midi.

Dietsch

Tél : 03 89 56 43 16

2 rue d'Anvers

du mardi au vendredi : 7h10-12h45 et 13h45-18h45, samedi : 7h10-12h30 et 14h-16h

Petite Boulangerie située en dessous de Porte Jeune, elle s'avère pratique si vous habitez dans le coin.

Dirringer

68 rue du Sauvage

Tél : 03 89 66 35 96

du lundi au samedi : 6h45-18h45

Cette boulangerie propose souvent des offres du type 4 croissants acheté le 5ème gratuit, idéal pour un bon p'tit-déj' le week-end. Elle propose également une large gamme de pâtisseries qui vous mettront l'eau à la bouche. Mais aussi des sandwiches et un stand de crêpes à l'extérieur.

6 rue de la Synagogue

Tél : 03 89 45 56 79

20 rue Franklin

Tél : 03 89 42 20 45

du lundi au vendredi : 7h30-19h, samedi : 7h30-17h

Du Sel au sucre**Tél : 03 89 42 23 62**

47 avenue du Président Kennedy

du lundi au samedi : 6h30-19h, dimanche : 8h-13h

Cette boulangerie fait généralement office de salon de thé. Elle vous propose de prendre un petit déjeuner avec des produits directement sortis du four !

Histoire de pains**Tél : 03 89 46 40 06**

28 rue du Sauvage

du lundi au samedi : 7h30-19h

Cette boulangerie vous propose du bon pain et des menus sandwiches pour la modique somme de 5€ qui comprennent un sandwich, une boisson et un éclair en dessert.

Pain Wilson Pâtisserie**Tél : 03 89 45 20 88**

2 rue du Raisin

du lundi au samedi : 6h45-19h

Cette boulangerie située non loin de la place de la Réunion fait également office de salon de thé. Idéal si vous voulez manger en plus d'un p'tit café.

Pâtisserie 'A la Concorde'**Tél : 03 89 45 59 43**

2 rue Bonbonnière

du mardi au vendredi : 8h-18h30, samedi : 8h-18h, dimanche : 8h-12h

Cette boulangerie située près de la place de la Concorde vous propose, en plus de ses pains et autres pâtisseries, de venir manger le midi grâce à son service de petite restauration.

Paul**Tél : 03 89 45 63 39**

15 rue du Werkhof, Cour des Maréchaux

du lundi au samedi : 7h30-19h15

Cette enseigne s'est installée dans un coin tranquille de Mulhouse, et en plus d'être une boulangerie réputée, elle vous propose de rester manger sans ruiner votre bourse.

4 menus de 11€ à 13,50€ pour le déjeuner.

Poulaillon**Tél : 03 89 46 65 22**

41 rue du Sauvage

du lundi au samedi : 8h-19h

Malgré l'incendie qui l'a ravagé, cette boulangerie reste au rendez-vous et est très efficace. N'hésitez pas à prendre une Moricette® quand vous passez devant ou tout autre pâtisserie.

Centre Commercial Porte Jeune à l'étage

Tél : 03 89 43 00 47*Salon de thé, du lundi au samedi : 8h30-20h***Spitz Claude****Tél : 03 89 46 52 20**

4 rue de la Justice

lundi : 8h30-18h45, du mardi au samedi : 8h-18h45

Cette boulangerie propose des menus composés d'un sandwich, d'une boisson et d'un dessert pour 4,50€. Le bon plan pour les petites fringales. Vous pourrez également déguster sur place grâce au salon de thé qui ouvre ses portes jusque 17h45.

Café - thé

Cafés Triomph

Tél : 03 89 45 21 89

4 rue de la Bonbonnière
du mardi au samedi : 9h30-12h et 14h-18h30

Que vous soyez thé ou café, vous trouverez forcément votre bonheur dans cette boutique. Les prix sont raisonnables et le café proposé est de bonne qualité. Des coffrets cadeaux sont également disponibles.

Le Palais des Thés

Tél : 03 89 45 14 15

54 rue du Sauvage
du lundi au samedi : 9h30-19h

Pour (vous) faire plaisir, n'hésitez pas à vous rendre dans ce magasin où vous trouverez un grand choix de thés aux saveurs envoûtantes. Des théières sont également disponibles.

Chocolateries

Chocothèque

Tél : 03 89 45 62 45

7 place de la Réunion
lundi : 14h-18h45, du mardi au vendredi : 9h-12h15 et 14h-18h45, samedi : 9h-12h30 et 14h-18h30

Rien que le nom donne l'eau à la bouche et une fois à l'intérieur vous ne serez pas déçus avec environ 70 sortes de chocolats tous plus appétissants les uns que les autres ainsi que de nombreuses autres confiseries.

Carlos

26 rue Engel Dolfus
22 rue du Sauvage

Tél : 03 89 42 16 06

Tél : 03 89 46 02 67

du mardi au samedi : 8h-18h30, fermé le lundi et le dimanche

Ce chocolatier-pâtissier vous propose, en plus de ces pâtisseries et ces chocolats maisons, des spécialités glacées aux goûts originaux. Cet enseigne possède généralement un service traiteur et vous pourrez venir manger un plat du jour et déguster quelques chocolats sur place grâce au service restauration du salon de thé proposé de 12h à 15h.

www.patisseriecarlos.fr

Chocolaterie/Confiserie Caprices

Tél : 03 89 45 42 80

36 rue des Boulangers
du lundi au samedi : 9h-12h et 14h-18h30

Cette chocolaterie-confiserie propose de nombreux produits très originaux et délicieux pour toutes les occasions.

Diss Confiseur

Tél : 03 89 60 54 75

26 quai Cloche

Faller**Tél : 03 89 66 36 99**

54 rue du Sauvage

lundi : 13h-19h, du mardi au vendredi : 10h-19h, samedi : 9h-19h

Faller est présent dans le centre avec deux boutiques proches l'une de l'autre : une chocolaterie et une confiserie. L'une comme l'autre feront le bonheur des petits comme des grands avec notamment de nombreuses variétés de bonbons. Le service est agréable.

Jacques**Tél : 03 89 44 27 32**

1 place de la Réunion

du mardi au vendredi : 8h30-19h, samedi : 7h30-18h30

Rien qu'en regardant la vitrine de cette confiserie on a très envie d'un petit macaron maison. La présentation gâteaux et pâtisseries est vraiment très soignée et très alléchante. Les prix sont cependant élevés.

Gaugler Thierry**Tél : 03 89 52 34 19**

69 rue de Soultz

du mardi au vendredi : 7h30-18h30, samedi : 7h30-18h, dimanche et jours fériés : 7h30-17h, fermé le lundiwww.patisseriegaugler.fr**La Bague de Marwa**

2 rue Lavoisier

Tél : 03 89 32 28 91

58 avenue du Président Kennedy

Tél : 03 89 59 52 55

Spécialités Orientales

Léonidas**Tél : 03 89 56 00 33**

5 rue du Werkhof

du lundi au samedi : 9h-19h

Incontournable chocolatier Belge, Léonidas est une mine d'or pour les amoureux de bon chocolat. Il y a toujours beaucoup de choix pour être sûr de faire plaisir ou de se faire plaisir. Et profitez de leurs nombreux parfums de glace au détour d'une promenade dans la Cour des Maréchaux l'été.

www.leonidas.com**Fromageries****Au bouton d'or** **Tél : 03 89 45 50 17**

5 place de la Réunion

lundi : 14h-19h, du mardi au jeudi : 8h30-12h15 et 14h-19h, vendredi : 8h-19h, samedi : 8h-18h30

Il s'agit de la seule crèmerie de Mulhouse, mais pas des moindres. Rien qu'à l'odeur quand la porte s'ouvre on reconnaît qu'il s'agit d'un endroit hors du commun. On y trouve des spécialités représentant à merveille la quintessence des régions françaises en plus de défendre ardemment son appartenance à l'Alsace à travers de délicieux munsters fermiers.



Fromagerie Saint Nicolas

Tél : 03 89 32 22 05

26 quai de la Cloche

jeudi et samedi : 6h30-16h

Une fromagerie réputée de Colmar qui expose dans les halles du marché. On y trouve un large choix de spécialités de notre pays dont les incontournables munsters géromés.

www.fromagerie-st-nicolas.com

Glaciers

La sorbetière d'Alba

Tél : 03 89 46 44 06

11 rue du Sauvage

du lundi au vendredi : 10h-12h et 12h30-18h30, samedi : 10h-12h et 12h30-18h

Un salon de thé qui en plus de proposer de nombreux et délicieux parfums de glace maison propose quelques pâtisseries, ainsi que des jus de fruits et cafés. Compter 2,50 € pour un cornet deux boules bien rempli qu'on peut aussi consommer sur place. La maison vend aussi des bacs de glace au litre pour les plus accros. Fermeture deux mois en hiver.

Dirringer

Tél : 03 89 66 35 96

68 rue du Sauvage

Cette pâtisserie de la rue du Sauvage propose dès l'arrivée des beaux jours des glaces à emporter de bonne qualité à 3,60 € les 2 boules. Le choix est plutôt restreint mais on peut y trouver nombre d'autres friandises, à commencer par des crêpes et des gaufres.

Di Marco

Tél : 03 89 42 54 13

5 boulevard du Président Roosevelt

du lundi au vendredi : 6h-18h, sauf mercredi : 6h-14h, samedi : 6h-12h

Un petit bistro comme on en trouve beaucoup en Italie, le patron nous propose quelques pâtisseries et autres friandises de son pays dont les glaces font bien entendu partie. Ambiance conviviale assurée.

L'atelier des glaces

Tél : 03 89 36 83 24

14 rue Henriette

du lundi au vendredi : 12h-19h, samedi: 8h30-19h

Petit salon de thé sympa où on peut consommer entre autre des glaces, idéal pour une pause au centre ville, à deux pas de la place de la réunion. Quelques tables forment une mini terrasse sur la rue piétonne.

R RESTAURANTS

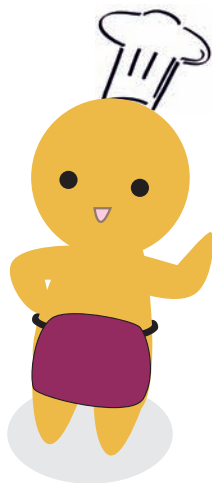

Restaurants



Auberge Du Vieux Mulhouse ♥

Tél : 03 89 45 84 18

place de la Réunion

tous les jours : 9h-23h00

Restaurant typiquement Alsacien, vous pourrez y goûter différentes recettes de choucroutes, mais également des plats régionaux. L'accueil et le service sont plus qu'efficace. Les plats y sont très bien cuisinés et les assiettes plutôt copieuses. Et pour bien finir le repas, régaliez-vous avec leurs desserts.

Tous les midis du lundi au vendredi : plat tradition à 8,40€, menu du jour à 11,50€.

Menu à partir de 21,90€.

www.restaurant-auvieuxmulhouse.com

Pic-Vit ♥

Tél : 03 89 45 71 17

8 rue des Bons Enfants

tous les jours : 11h30-13h30 et 18h30-21h30, fermé le lundi

Très bon repas assuré dans ce restaurant typiquement Alsacien. L'accueil et le service sont au rendez-vous. Le choix des plats est varié, ce qui ravira le plus grand nombre et à moins d'être un ogre, ne prenez pas d'entrée car les assiettes sont très copieuses. Une adresse à ne vraiment pas manquer en famille ou entre amis.

Plat du jour à 8,50€. Menu du jour à 13,50€. Menus à 25 et 27 €.

www.linternaute.com/restaurent/restaurent/23929/pic-vit.shtml

Il Restorante La Bruschetta

Tél : 03 89 45 22 62

1 rue du Mittelbach

fermé le dimanche et le lundi

Ambiance feutrée et très bon accueil pour ce restaurant gastronomique Italien. Vous n'y trouverez aucune pizza mais poissons, pâtes fraîches et bon vin. La carte est assez chère (comptez dans les 20€ pour un plat) mais les assiettes sont plutôt bien garnies, vous ne resterez donc pas sur votre faim.

Le Carré

Tél : 03 89 45 26 98

3 rue du Mittelbach

fermé le dimanche

Dans une ambiance feutrée, vous trouverez des mets raffinés et consistants. Si vous n'avez pas le temps de vous installer, le Carré vous propose des plats à grignoter pour 5€ environ. A noter qu'un accompagnement musical est assuré les vendredis et samedis soirs.

Crampous Mad

Tél : 03 89 45 79 43

14 rue des Tondeurs

du lundi au samedi : 11h30-21h30, fermé le dimanche et les jours fériés

Dans un cadre atypique, vous pourrez vous régaler autour d'une bonne crêpe salée ou sucrée. Le service est de qualité. Bien que les crêpes soient bien garnies, on regrette le manque d'originalité dans la carte.

La Fontana**Tél : 03 89 45 36 76**

3 place de la Paix

tous les jours midi et soir, sauf dimanche midi et lundi soir

Restaurant Italien qui propose de très bonnes pizzas aux recettes originales ainsi que quelques plats typiques. Cadre sympathique, décoration moderne et colorée, service agréable et tout ça sans se ruiner (comptez moins de 15€ pour boisson+pizza). Propose aussi des pizzas à emporter.

Menu du jour à 10,50€.

La Dolce Vita**Tél : 03 89 36 08 63**

2 rue de la Fonderie

du lundi au samedi de 7h à minuit, dimanche de 8h30 à minuit

Lieu sympathique situé au rez-de-chaussée d'un hôtel, ce restaurant propose toutes sortes de plats entre salades, pizzas, viandes, poissons et choucroutes, de quoi contenter tout le monde. Propose également des pizzas à emporter.

http://www.victoriagarden.com/spip.php?page=actualites_detail&id_article=644

Le petit Zinc**Tél : 03 89 46 36 78**

15 rue des Bons Enfants

tous les midis et soir jusqu'à 23H15 sauf dimanche et jours fériés

Restaurant de terroir alsacien très raffiné, dans le cadre sympa d'un vieux bistro décoré par les photos des nombreux artistes passés par là. Menu du jour à partir de 9€ le midi, compter 20 à 25€ pour un repas complet à la carte. Accueil chaleureux en adéquation avec le style du resto.

Winstub Henriette**Tél : 03 89 46 27 83**

9 rue Henriette

tous les jours midi et soir sauf dimanche et lundi

Dans un décor régional typique, on peut y déguster les grands classiques de la cuisine alsacienne (Baekoffa, Choucroute, ...) ainsi que quelques spécialités de la maison. L'été on peut être servi en terrasse sur la rue piétonne du même nom, à deux pas de la place de la Réunion.

Viagio**Tél : 03 89 43 16 37**

Centre Commercial Porte Jeune, 1 boulevard de l'Europe

8h-21h

Vous en avez marre des hamburgers-frites classiques ? Des sandwichs mangés sur le tas ? Viagio est fait pour vous : ce restaurant propose différentes sortes de salades mais surtout 13 recettes de pâtes à manger sur place ou à emporter dans son petit paquet. Un conseil : évitez les spaghettis ou tagliatelles, ce n'est pas très pratique à manger !

Menu à partir de 6,80€.

www.viagio-restaurant.com

Subway

Tél : 03 89 45 30 28

5 rue du Sauvage ou Centre Commercial Porte Jeune
du lundi au samedi : 8h30-20h00

Vous boudez les hamburgers ? Vous rêvez de composer votre sandwich ? Allez donc au Subway, vous pourrez y choisir non seulement la taille de votre sandwich, mais aussi le pain, les ingrédients qui le composent, ainsi que la sauce ! Goutez aussi leurs cookies : un vrai délice !

Menu à 6,20€ et 8,50€. Menu étudiant à 5,5€ (présentez une carte).

www.subwayfrance.fr

Restaurants asiatiques

Le Samourai

Tél : 03 89 45 25 71

17 rue Bonbonnière.

Ce restaurant assez chic, propose un bar à sushi, ce qui est rare dans un restaurant japonais en France. L'endroit est très calme avec une lumière tamisée et une petite musique d'ambiance très agréable. Le service est bon mais le personnel est un peu froid et l'attente des plats à emporter est un peu longue. Cependant la qualité est irréprochable et le poisson est vraiment frais. La commande à la carte est un peu chère. Budget : 15-30€.

Délice de l'Inde

Tél : 03 89 45 88 52

4 rue de la Justice
fermé le dimanche

Dans un cadre familial, venez déguster les différents plats indiens proposés par ce restaurant. La qualité et la fraîcheur des plats est très bonne. Le seul point faible de cet établissement est son accès qui se fait via des escaliers, à éviter pour les personnes ayant du mal à se déplacer.

Le Yakitori

Tél : 03 89 42 06 17

53 avenue du Président Kennedy
fermé le dimanche

Ce restaurant traditionnel japonais propose des plats assez bons à des prix assez abordables. Le service est agréable et le restaurant offre -10% sur le total de la commande pour la vente à emporter.

Le Yi

Tél : 03 89 66 22 41

9 rue Louis Pasteur

Pour un prix faible, le Yi propose des spécialités venant des quatre coins de l'Asie. En effet, les nems côtoient les sushis et autres plats typiques thaïlandais. Le cadre est agréable et le service est correct. N'hésitez pas à goûter leurs nombreuses boissons originales.

En espérant vous retrouver l'année prochaine...



l'équipe du *Mannala*.

